ЖИЗНЬ

16+

29 июля - 4 августа 2020 № 30

ТЕЛЕ программа

С 3 ПО 9 АВГУСТА

Анна Амбарцумян

ЭКСПЕРТА ШОУ «ПУСТЬ ГОВОРЯТ» НАШЛИ МЁРТВОЙ В НОМЕРЕ ЛЮКС

ПОДРОБНОСТИ | Стр. 18-19

ПОЧЕМУ РАСПАЛАСЬ «НЕПАРА»

ЖЕНЩИНА НЕ ДОЛЖНА УНИЖАТЬ МУЖЧИНУ!

46-летний Александр Шоуа «накаркал» себе судьбу своими песнями, женился после ухода из группы и чуть не попал на «Евровидение»

Стр. 8-17

ШОК-ИНТЕРВЬЮ ЗВЕЗДЫ COMEDY WOMAN

13 ЛЕТ Я БОЯЛАСЬ МУЖА

МАРИНА ФЕДУНКИВ

жила в страхе, что её убьют, терпела побои и не может больше доверять мужчинам

Стр. 6-7

Таксист бесплатно отвёз девочку-инвалида за 40 км на операцию

СИЛА ЖИЗНИ | Стр. 7

ЛЕГЕНДАРНЫЙ ТЕЛЕВЕДУЩИЙ УШЁЛ ИЗ ЖИЗНИ В 71 ГОД

Погода в сердце...

УТРАТА

АЛЕКСАНДР БЕЛЯЕВ СОБИРАЛ КОЛЛЕКЦИЮ ПОЧТОВЫХ МАРОК, СНЯЛСЯ В «ИРОНИИ СУДЬБЫ», А СВОЙ ПЕРВЫЙ ГОНОРАР В КИНО ПОЛУЧИЛ... ОЛОВЯННЫМИ СОЛДАТИКАМИ

Стр. 4-5

20030

4 607005 010025

ГЛАВНОЕ

АКТУАЛЬНЫЕ КОММЕНТАРИИ ЗА НЕДЕЛЮ

ОТСЧЁТ ПОШЁЛ!

Фото: ТАСС/ВЛАДИМИР СМИРНОВ

С 1 ИЮЛЯ начался перевод и многоквартирных, и частных домов на новые электросчётчики.

Почти сразу же пошла волна жалоб на мошенников и псевдомастеров, которые решили на этом заработать. За чей счёт установят умные приборы учёта, как избежать штрафа и не стать жертвой аферистов?

Отличие умных счётчиков от старых заключается в том, что они сами отслеживают расход электричества. Показания поставщику услуг передаются дистанционно. Это значит, что жильцам уже не нужно будет самостоятельно заполнять квитанции. Таким образом, новые счётчики удобны и поставщикам электроэнергии, и потребителям.

Региональные власти по всей стране не устают предупреждать: прежде чем заплатить за какую-то услугу, стоит узнать о том, сколько она стоит у поставщика. Иначе высок шанс нарваться на мошенника. Аферисты уже активизировались и всячески пытаются навязать установку новых счётчиков, угрожая штрафами.

– Обязанность повсеместно заменять старые приборы учёта на интеллектуальные наступает лишь с 1 января 2022 года. Период с 1 июля 2020 года до 1 января 2022 года считается переходным. Это значит, что ресурсоснабжающая организация может заменить вам старый счётчик на новый, а может оставить прибор старого образца. При этом она будет действовать в рамках закона, – комментирует юрист Петр Гусятников.

КАК СДЕЛАТЬ САМОМУ

НО можно заменить счётчик и самому. Чтобы легально это сделать, необходимо:

- ☑ Получить письменное разрешение от энергосбытовой компании на замену прибора и снятие пломб;
- ☑ Установить новый счётчик;
- ☑ Пригласить специалиста энергосбытовой компании для опломбирования.

Страна переходит на «умные» электросчётчики - как избежать штрафа и спастись от аферистов

Соответственно, ни о каких штрафах за старый счётчик сейчас не может быть и речи. Сейчас замена необходима только, если прибор вышел из строя или кончился срок проверки.

МАХИНАЦИИ

— Если к вам придут какие-то люди, которые могут представиться сотрудниками «Энергосбыта» или какой-то другой компании, и, угрожая штрафами, будут требовать замены счётчика за ваш счёт, можете смело закрывать перед ними дверь, — советует юрист.

Жильцам, которые попались на удочку мошенников, обычно приходится платить дважды. Первый раз — за «услуги» аферистов. Тут суммы могут быть разными — от 4–5 тыс. рублей до 20–30 тыс. Второй раз — уже законом положенный штраф от 10 до 15 тысяч рублей за несанкционированную установку приборов учёта.

Если вы решили заменить старый счётчик на новый за свой счёт, лучше обратиться к представителям вашей ресурсоснабжающей организации. Тогда вы будете уверены в том, что всё сделано правильно и вас никто ни за что не оштрафует.

В КИТАЕ НАЧАЛИ ПРОДАВАТЬ КОПИИ РОССИЙСКОГО ПРЕЗИДЕНТСКОГО АВТОМОБИЛЯ

КИТАЙСКИЙ завод Hongqi, выпускающий автомобили для правительственных чиновников КНР, показал новинку – флагманский седан, который как две капли воды похож на российский автомобиль Aurus. Обе машины «роднит» крупная корма и широкий корпус, а также узкие диодные фары.

Aurus — полностью российский премиальный автомобиль. Сейчас эти автомобили производятся исключительно небольшими партиями. Главный заказчик — правительственные структуры.

На этих автомобилях передвигаются первые лица страны: президент России Владимир Путин, премьер-министр Правительства России Михаил Мишустин, а также ряд министров в правительстве, включая министра промышленности и торговли Дениса Мантурова.

Китайская копия в базовой комплектации стоит 330 тысяч юаней (3,7 млн рублей).

Фото: FACEBOOK/CARNEWSCHINA

Машина как две капли воды похожа на ту, на которой ездит российский президент

Дорогие мои старики!

В ОБЩЕСТВЕННОЙ палате РФ предложили выплатить пенсионерам по 15 тысяч рублей в качестве поддержки в связи с эпидемией COViD-19.

— Основываясь на обращениях граждан и опыте государства в адресной помощи гражданам России (отдельных категорий), прошу разработать дополнительный механизм адресной помощи каждому пенсионеру в России, с единовременной выплатой 15 тысяч рублей по аналогии с помощью, оказанной государством для семей с детьми, — такое обращение направил премьер-министру Михаилу Мишустину член Общественной палаты Султан Хамзаев.

НАХИМИЧИЛИ...

РОССИЯНЕ составили сразу несколько петиций с требованием признать недействительными результаты Единого государственного экзамена (ЕГЭ) по химии в связи с повышенной сложностью заданий. Автор одной из них, инженер-химик-технолог Сергей Арутюнян, отметил, что задания 2020 года были рассчитаны на уровень знаний профессиональных химиков, а не выпускников школ.

Между тем Рособрнадзор заявил, что задания в ЕГЭ по химии «не выходят за рамки школьной программы».

Просрочку в рассрочку

СОЮЗ потребителей РФ обратился в Минстрой с предложением ввести в стране «срок годности» для жилых домов и создать в этой связи специальный ГОСТ. Отмечается, что мера позволит жителям страны узнать, через сколько лет интересующее их строение получит статус аварийного.

– Молодые люди, которые въехали в новую квартиру и будут выплачивать ипотеку 20 лет, рискуют уже в пенсионном возрасте остаться без своего жилья. Поэтому стоит узнать срок службы дома до покупки жилья, а не тогда, когда он подошёл к концу, — отметил председатель Союза потребителей Пётр Шелищ.

ТЕЛЕФОНЫ РЕГИОНАЛЬНЫХ ПРЕДСТАВИТЕЛЬСТВ ООО «АЙНЬЮС»

Благовещенск	8(924) 117-50-43
Владивосток	8(924) 117-50-43
Волгоград	8(903) 479-99-57
Воронеж	8(920) 229-12-43
Москва	8(495) 663-38-11
Нижний Новгород	8(906) 361-02-34
Новосибирск	8(913) 014-86-86
Челябинск	8(951) 241-76-43

© Периодическое печатное издание, газета «Жизнь» № 30, 29 июля - 4 августа 2020. Учредитель АО «Ньюс медиа». Издатель ООО «АЙНЬЮС». Адрес издателя и редакции: 127015, г. Москва, ул. Бумажный проезд, д. 14, стр. 2, этаж 2, пом. I, ком. 53. Тел.: 8 (499) 455-02-84, 8 (495) 663-38-15 (доб. 3021, отдел рекламы). Шеф-редактор С. Гончаренко. Газета зарегистрирована Федеральной службой по надзору в сфере связи, информационных технологий и массовых коммуникаций, св-во ПИ № ФС77-55614 от 09.10.2013. Материалы со знаком Р, «Актуальный разговор», «Откровенный разговор», «Новости медицины», «Это интересно», «И важно, и полезно»,«Полезное открытие», «Народный кошелек», «Дело вкуса», «Актуальный вопрос», «Полезно знать», «Проверено жизнью!» печатаются на правах рекламы. За содержание рекламных материалов редакция ответственности не несет. Отпечатано в ЗАО «Прайм Принт Москва», Московская обл., г. Долгопрудный, Лихачевский проезд, 5-В. Заказ № 1945. Тираж (Москва) 59 633. Свободная цена. Перепечатка материалов газеты «Жизнь» производится только с согласия АО «Ньюс медиа». Исследования рынка и СМИ – фирма Comcon, официальный представитель Research International в России. Тираж сертифицирован Бюро тиражного аудита «АВС».

Тираж по России и СНГ 287 870

СВОБОДА ОТ БОЛИ. НУЖНА?

87% людей сталкиваются с болями в спине и суставах. Боль своей железной хваткой ломает привычный ритм жизни. Из-за неё Вы проводите больше времени дома и сами не заметите, как окажетесь прикованными к постели. Присмотритесь, сколько людей уже находятся в такой ситуации. Обыкновенная прогулка до магазина для них целый подвиг. Как Вам такая старость?

КОГДА БОЛЕЗНЬ ТЯНЕТ НА ДНО

Обратите внимание, что лечатся все в основном таблетками и уколами. Кремы, мази, ампулы лежат на прикроватной тумбочке. Россыпь препаратов разных цветов и вкусов. С целым списком противопоказаний и побочных эффектов. Сняли боль с поясницы – разболелась голова. И так по кругу. Некоторые лекарства страшнее самой болезни. Дальше может быть хуже, сами посмотрите!

На запущенных стадиях заболевания Можно оказаться на хирургическом столе. Врачи дают 50 % на успешность операции. Но никто не знает, в какую половину Вы попадёте. И как не оказаться пленником больных суставов навечно? Главное – не терпеть боль и начать действовать уже сегодня!

Послушайте внимательно: лечебный эффект ультразвукового аппарата ЛФФК-01 доказан медицинскими испытаниями. Попробуйте сами, уже к 6-8 процедуре Вы забудете о боли вовсе. Понимаете, насколько он эффективен?

Подумайте: возможно, Вы уже пробовали много разных средств. Насколько они оказались эффективны? А особенность ЛФФК-01 – в восторженных отзывах наших клиентов, которым он помогает жить полной жизнью. А главное, что успех лечения может держаться до 45 дней, это доказано! Но благодаря чему такие результаты?

«И ТЕБЯ ВЫЛЕЧАТ, И МЕНЯ ВЫЛЕЧАТ»

ЛФФК-01 является медицинским прибором. Это значит, что он прошёл медицинские испытания и его эффект доказан специалистами. У абсолютного большинства пациентов было замечено значительное снижение болей. И вот почему.

Ультразвуковой аппарат ЛФФК-01 работает на частоте 880 кГц. Это именно та лечебная частота, которая проникает на глубину до 6 см, ближе к очагу боли. Таблетки имеют побочные эффекты, скальпель хирурга оставит шрам, а ультразвук оставит лишь воспоминания о боли в суставах.

Только представьте лёгкость, которую Вы получите, ведь отёчная жидкость не будет застаиваться внутри Вашего организма. А подвижность сустава возрастёт за счёт снятия воспаления. Вы ощутите радость от простых движений! Этого эффекта Вы достигнете лёгким движением руки. Потому что плечевой сустав тоже перестанет ломить!

Подумайте сами, ультразвуковой аппарат ЛФФК-01 – это настоящая находка в лечении болей. Результат от курса лечения аппаратом держится более месяца! И самое главное, что Вы сможете наконец уйти от лекарственной зависимости. Больше нет необходимости держать таблетки в нагрудном кармане. Забудьте о них!

ПРОСВЕТЛЕНИЕ ОРГАНИЗМА

ЛФФК-01 является физиотерапевтическим аппаратом не только ультразвуковой, но и фототерапии. Фототерапия — это процедура, при которой человек подвергается воздействию искусственного света. Красный и инфракрасный свет дают просто взрывной эффект для Вашего иммунитета и кровообращения. Убедитесь сами!

НИКАКОГО РИСКА! ГАРАНТИРУЕМ РЕЗУЛЬТАТ ИЛИ ВЕРНЕМ ДЕНЬГИ!*

Он справляется даже с трофическими язвами у больных сахарным диабетом. Использование красного и инфракрасного света помогает в выработке белка, необходимого для регенерации тканей.

Приятная новость в том, что ЛФФК-01 смогут пользоваться все члены Вашей семьи. Чего только стоит тот факт, что светотерапию и ультразвук активно используют при лечении ЛОР-заболеваний, проблемах с желудочно-кишечным трактом, а также циститах и заболеваниях мочеполовой системы у мужчин.

Доказано, что красный свет снижает артериальное давление. ЛФФК-01 нормализует Ваше кровообращение, и головные боли будут в прошлом. Нарушение сна как рукой снимет!

Поймите, что все эти процедуры Вы сможете делать дома, даже выходить никуда не надо! И сейчас Вы поймёте, что хотите его заказать.

ПРИШЛО ВРЕМЯ ПЕРЕМЕН

У Вас всё ещё нет ЛФФК-01? Значит Вы прочитали эту статью в нужное время! Именно сейчас тот самый момент, чтобы поставить свою жизнь на рельсы лечения.

Отечественная компания «МЕДПРИБОР СПб» заботится о пользователях своей продукции. Аппарат ЛФФК-01 вошёл в сотню лучших товаров России. Со всей страны летят благодарности за второй шанс, который дал людям ЛФФК-01. Аппарат имеет срок эксплуатации 5 лет. За это время Вы сможете перевернуть представление о современном лечении!

Вдумайтесь, сколько лекарств Вы купили за последние 5 лет? Сколько ещё купите? Надолго они Вам помогли? А ведь они навсегда осели в Ваших почках и печени побочными эффектами. Аппарат ЛФФК-01 – это всего одна покупка, которая затмит собой все остальные! Кроме того, компания «МЕДПРИБОР СПб» проводит акцию «Результат или возврат денег». Если после проведения курса на аппарате Вы не добьётесь желаемого результата, Вам вернут деньги!

Пока другие ищут возможность стать здоровыми, эта возможность сама пришла к Вам в руки. Не упускайте её!

Может применяться для лечения таких заболеваний:

- полиневрита, остеохондроза;
- артрита, артроза, ревматизма;
- вялых параличей;
- заболевания сосудов кровеносной системы;
- желудочно-кишечного тракта;
- заболевания кожи;
- застойные явления в органах малого таза; хронические пиелонефрит и цистит;
- хронический простатит, сексуальные дисфункции;
- эрозии шейки матки.

Упаковка с настоящим медицинским аппаратом «ЛФФК-01» опломбирована специальной голограммой.

ОПЛАЧИВАЙТЕ НЕ ВЫХОДЯ ИЗ ДОМА

Оплатить заказ вы можете с помощью **Сбербанк Онл@йн**:

1) Уточните сумму у оператора по тел. 8-800-777-61-32.
2) Откройте приложение на своём смартфоне и выберите «Оплата по QR-коду».
3) Наведите камеру на QR-код.
4) Введите сумму заказа и подтвердите оплату.

ПРИ ОПЛАТЕ ПО QR-КОДУ – ДОСТАВКА БЕСПЛАТНО

При покупке аппарата ЛФФК-01 браслет АМБФ вы получите в подарок.**

ПРИХОДИТЕ НА ВЫСТАВКУ-ПРОДАЖУ ТОВАРОВ ДЛЯ ЗДОРОВЬЯ

БЕРЕЗНИКИ	**4 АВГУСТА**
Д/к им. Ленина, пр. Ленина, д. 50	09.00-10.00
ПЕРМЬ	**5 АВГУСТА**
Д/к ВОС, ул. Краснова, д. 18	10.00-11.00
Бережная аптека, ул. Братьев Игнатовых, д. 7	12.00-13.00
ИЖЕВСК	**6 АВГУСТА**
Аптека «Экона», ул. Лихвинцева, д. 46 (на центр.площади)	09.00-10.00
Аптека «Фармаимпекс» ул.Ворошилова, д. 53	11.00-12.00
НАБЕРЕЖНЫЕ ЧЕЛНЫ	**7 АВГУСТА**
Аптека «Фармаимпекс», пр. Набережночелнинский, д. 70/56	09.00-10.00

ЗАКАЗЫВАЙТЕ АППАРАТ «ЛФФК-01»

8 (800) 777-61-32

Звонок и консультация специалиста БЕСПЛАТНО!
Если линия занята, пожалуйста, перезвоните.
433506, г. Димитровград, а/я 335, заказ К-70
(В письме укажите свой номер телефона.)
Заказывайте аппарат на сайте life7.ru

Также вы можете заказать «ЛФФК-01» на сайте **apteka.ru**

ООО «Продвижение», ОГРН 1197325010530. 433512, Ульяновская обл., г. Димитровград, просп. Ленина, д.23 В, 3 этаж, оф. 1. * Информацию о возврате денежных средств уточняйте у оператора.** Акция действует с 29 июля до 9 сентября 2020 г. Информацию об организаторе мероприятия, о правилах его проведения, количестве призов или выигрышей по результатам такого мероприятия, сроках, месте и порядке их получения уточняйте у оператора. Доставка «Почтой России» или курьером до двери. Оплата при получении.

ИМЕЮТСЯ ПРОТИВОПОКАЗАНИЯ. ПЕРЕД ИСПОЛЬЗОВАНИЕМ ОЗНАКОМЬТЕСЬ С ИНСТРУКЦИЕЙ

Мишка Чижикова растрогал всех до глубины души

Фото: ТАСС / ВЯЧЕСЛАВ УН ДА-СИН

РАССТАЮТСЯ ДРУЗЬЯ...

Художник – создатель олимпийского Мишки – умер на 85-м году от болезни лёгких

ОКСАНА ЮРЬЕВА

В СТОЛИЧНОЙ клинике скончался известный советский и российский художник, иллюстратор книг для ребят Виктор Александрович Чижиков, придумавший символ «Олимпиады-80» в Москве – симпатичного улыбающегося Мишку. По словам супруги Чижикова Зинаиды Сергеевны, медики обнаружили у него затемнение в лёгких.

МОСКВА-80

В конкурсе на лучшее изображение медведя, которого решили сделать талисманом Олимпиады в Москве, участвовала большая группа советских художников. Виктор Чижиков, работавший в журналах «Крокодил», «Весёлые картинки» и «Мурзилка», сделал примерно сотню набросков медведя, и один из них очень приглянулся комиссии конкурса. Но не хватало главного — олимпийской символики. Художник увидел эту деталь во сне – он решил опоясать медвежонка пряжкой в виде пяти колец.

– У него такая мощная душевность, и я понимаю, что я сделал хорошее изображение, – рассказывал Чижиков.

3 августа 1980 года в день закрытия Олимпиады на поле стадиона имени В. И. Ленина всеобщий любимец Мишка взмыл в небо на воздушных шарах под песню Льва Лещенко и Татьяны Анциферовой «До свиданья, наш ласковый Миша». Многие зрители не могли сдержать слёз.

УТРАТА ЛЮБИМЫЙ ВСЕМИ ТЕЛЕВЕДУЩИЙ АЛЕКСАНДР

Погода

СЕРГЕЙ ИВАНОВ

НЕ СТАЛО доброго профессора Александра Беляева, который выходил в эфир своего маленького «вечернего шоу», рассказывая о том, какая погода ждёт россиян завтра.

Он многим в жизни интересовался, многое пережил – в том числе и смерть любимой супруги, – но в его сердце, несмотря на невзгоды, всегда было «ясно».

В детстве Саша Беляев мечтал о путешествиях и о том, как собрать самую большую в мире коллекцию почтовых марок. И совершенно не думал о карьере на телевидении и в кино.

Фото: VOKRUG.TV

Эльдар Рязанов оценил артистичность Беляева

КИНО

– Я гулял на Гоголевском бульваре, когда ко мне подошла женщина и предложила сняться в кино. Она повела меня к станции метро «Арбатская». Там проходила выставка детских игрушек. И два дня мы ходили в гриме, смотрели на эти игрушки, нас снимали. Заплатили за это 280 рублей, и мама повела меня в «Детский мир». Она мне купила 10 солдатиков и марки», – вспоминал об этом позже Беляев.

С марок и началась его любовь к географии. Беляев окончил МГУ, стал кандидатом географических наук, гидрологом, заместителем директора Института географии РАН. Александр Вадимович написал десятки научных работ, принял участие в зоологической

Фото: АЛЕКСАНДР БУНДИН/ТАСС

Александр Вадимович покорил зрителей своей интеллигентностью и харизмой

БЕЗЖАЛОСТНЫЕ!

В Москве избили и ограбили актёра, который в детстве прославился чтением стихов Рождественского

ОЛЬГА НИКИТИНА

Фото: YOUTUBE / ВАЛЕНТИН КАРМАНОВ

Став взрослым, Валентин уже не снимался в кино

В СТОЛИЦЕ жертвой нападения грабителей стал 51-летний Валентин Карманов – тот самый кудрявый малыш из советского фильма «Возврата нет». Тогда маленький Валик буквально потряс зрителей прочтением стихотворения Роберта Рождественского «На Земле безжалостно маленькой». Сейчас мужчину жестоко избили и отобрали все деньги.

Кинокартина «Возврата нет» вышла на экраны в 1973 году, но строки Рождественского в исполнении 4-летнего Вали Карманова до сих пор люди вспоминают с теплотой. Режиссёр заметил мальчика после того, как тот на пробах в другой фильм зачитал это же стихотворение. Валику потом ещё удалось сняться в нескольких фильмах, в том числе в картине «Старый Новый год» Олега Ефремова. К сожалению, дальнейшая карьера в кино у Карманова не сложилась. Пришлось крутить баранку таксистом, а затем водителем хлебовоза. В последнее время мужчина работал охранником в магазине.

Олег Ефремов

Фото: KINO-TEATR.RU

Фото: YOUTUBE

4-летнего Валю знала вся страна

Фото: VOKRUG.TV

Беляев не просто рассказывал о хорошей погоде – он дарил её людям

БЕЛЯЕВ УШЁЛ ИЗ ЖИЗНИ В 71 ГОД

В сердце

ЗНАМЕНИТЫЙ ТЕЛЕСИНОПТИК СОБРАЛ ОГРОМНУЮ КОЛЛЕКЦИЮ ПОЧТОВЫХ МАРОК, СНЯЛСЯ В «ИРОНИИ СУДЬБЫ», А СВОЙ ПЕРВЫЙ ГОНОРАР В КИНО ПОЛУЧИЛ... ОЛОВЯННЫМИ СОЛДАТИКАМИ

экспедиции в пустыню Гоби и даже открыл новую разновидность пауков, которую назвали «Гонофузий Беляевий».

В 70-е Беляев ухитрился сняться в маленьком эпизоде у Эльдара Рязанова в «Иронии судьбы» — сыграл прохожего в оранжевой куртке. Это, наверное, был знак, что телевидение его ждало. Но телеведущим Александр Вадимович стал только в 1998 году, получив приглашение Леонида Парфёнова в программу «Страна и мир» на НТВ. Телеканал искал новый подход к информированию населения о климате, и доброжелательный интеллигентный географ с неподражаемой харизмой пришёлся ко двору.

– Там у всех были свои клички, — вспоминал Беляев. — Парфёнов меня спросил: «Александр Вадимович, а что если мы вас профессором будем называть?» Прозвище прижилось. 23 марта вышел первый выпуск прогноза погоды, который вёл Беляев. И вся страна буквально влюбилась в него! Он стал народным профессором, профессором хорошей погоды. Александр Вадимович рассказывал о борьбе циклонов с антициклонами так, что, несмотря на прогнозируемые холода и дожди, на душе было тепло. Но он комментировал не только погоду – участвовал ещё в работе десятка передач – детских, научно-популярных. И по своей популярности его часто сравнивали с Николаем Дроздовым.

23 марта 1998 года в Александра Беляева влюбилась вся страна

Фото: VOKRUG.TV

Собирание марок было главным хобби телесиноптика

БОРЬБА

Судьба не щадила телеведущего и его семью. В 2011 году у Беляева был обнаружен рак лёгких, о чём он рассказал в июле 2017 года, когда его состояние резко ухудшилось. В том же году от лейкемии умерла супруга Беляева – Нина Фёдоровна, с которой они были вместе 50 лет. Профессор, несмотря на этот страшный удар и неблагоприятный прогноз относительно собственного здоровья, продолжал бороться: операции, химиотерапия, реабилитация. Он нашёл в себе силы, чтобы вернуться на телевидение, но, увы, это была временная ремиссия. Беляев признавался, что даже одна поездка в неделю в «Останкино» сильно его выматывает: «Я после этого два дня лежу горизонтально, прихожу в себя. Но это один из способов, если хотите, вылезти из депрессухи со своим здоровьем».

Александр Вадимович Беляев умер в больнице 20 июля на 72-м году жизни. Небо над Москвой в тот день плакало...

Филипп Киркоров

Не до шика

ФИЛИПП Киркоров рассказал, что из-за пандемии коронавируса многие сотрудники его коллектива ушли искать работу.

– Очень тяжёлая ситуация. Кто-то разносчиком еды устроился, кто-то на мойке машины моет, кто-то на селе работает, – признался 53-летний поп-король.

Николай Басков

ЗБС пошутил...

43-ЛЕТНИЙ Николай Басков оскорбил Настю Ивлееву. 29-летняя блогерша создала новое шоу «ЗБС – звёзды, бабки, ставки», и певец стал первым его участником. Настя заявила, что её шоу не хватает девушек лёгкого поведения. Басков ответил: «Ни одна... с тобой не сравнится».

АРТРИТ? АРТРОЗ? ОСТЕОХОНДРОЗ? - Верните подвижность своим суставам!

ПРИ ЗАКАЗЕ В ДЕНЬ ОБРАЩЕНИЯ: СКИДКА 30%

ВОЗМОЖНА ДОСТАВКА НА ДОМ!

Проблемы с опорно-двигательным аппаратом являются настоящим бичом людей среднего и старшего возраста. Когда жизненных и эмоциональных сил еще много, а человек просто теряет свободу движений. Это делает жизнь просто невыносимой.

Конечно, можно принимать стандартные хондропротекторы и обезболивающие, но годы мучений и безысходность просто выбивают из сил. Быть постоянно в тягость своим родным и близким – это не тот удел, которого заслуживает человек.

Последние разработки отечественных технологий позволили создать современный компонент – **БИАРТЕКС (BIARTEX)** – сбалансированная формула в растительных капсулах, находящихся в среде активаторе. Капсулы растворяются в тонком кишечнике, компоненты попадают в кровь и воздействуют на клетки хрящевой ткани, активируя их деление.

Свойства **БИАРТЕКСА** – это помощь в восстановлении плотности хряща, плотности синовиальной жидкости, устранение дистрофических изменений хрящевой ткани суставов, а также сопутствующих нарушений костно-мышечной системы, соединительной ткани, тонуса сосудов.

Задача **БИАРТЕКСА** – это вернуть человека к нормальной полноценной жизни без боли и ограничения в движении. Главное не опустить руки, и не свыкнуться с мыслью, что уже ничего не поможет. Возраст людей, принимающих Биатрекс неограничен. Нет такого диагноза, как возраст.

Биартекс является пищевым концентратом.

ЗАКАЗАТЬ Биартекс и обратиться за консультацией можете по телефонам: **8(800)600-57-56 ; 8(495)136-59-66**
Звонки по России бесплатно

Лучшие консультанты объяснят действие и курс приема БИАРТЕКСА касаемо Вашего случая.

Реклама.

ШОК-ИСПОВЕДЬ! ЗВЕЗДА COMEDY WOMAN ДОЛГИЕ ГОДЫ ТЕРПЕЛА

13 ЛЕТ Я ЖИЛА В СТРАХЕ, ЧТО МУЖ

ОДНА из самых популярных и любимых комедийных актрис — Марина Федункив в интервью порталу Super.ru откровенно рассказала то, о чём долго молчала, и то, в чём долго боялась признаться самой себе.

ВАСИЛИЙ СТОРОЖЕВ

48-летняя звезда КВН и шоу Comedy Woman призналась, что стала жертвой домашнего насилия. 13 лет она терпела побои и издевательства от мужа-наркомана и сейчас из-за этого не может построить новые отношения и страдает от одиночества.

– Многие артисты сейчас активно общаются с поклонниками через соцсети. Записывают обращения, иногда ругаются с ними. У Вас как с этим обстоят дела?

– Я общаюсь, переписываюсь. Есть очень интересные, умные люди, которые мне пишут. Есть, понятно, и те, которые хотят оскорбить. Но лечить таких людей – не моя работа. Не могу я всем психиатра за свой счёт предоставить. На мат я не обижаюсь. Бывает, пишут: «Ох, Маринка, сучка, хороша!» или «Ну хороша же, ***!» (женщина с низкой социальной ответственностью. – *Прим. ред.*). Это же всё равно с позитивной стороны. Или напишут: «Фу, старое чмо!» Я отвечаю: «Конечно, старое. Мне 50 лет. Как ты думаешь, тебе всегда будет 21 год, козёл ты малолетний?!»

– Мужчины же, наверное, как-то пытаются добиться Вашего внимания?

– Конечно. Мальчики писи свои присылают. Бывает, спрошу своего директора – поступили какие-нибудь предложения интересные? Он отвечает: «Ну… четыре собачьих приюта просят рекламу и пять писек выслали. Вот и всё».

– Таких в чёрный список отправляете?

– Конечно, что я писю не видела? Буду её разглядывать? Мне себя-то разглядеть некогда.

– Почему Вы прекратили сниматься в Comedy Woman?

– На какое-то время прекратили вообще программу снимать. Я даже причин не знаю. Сейчас это эфирное время заняли женским стендапом. Возможно, их хотели продвинуть.

– Общения с друзьями в коллективе не хватает?

– Да я не могу сказать, что я с кем-то там дружу. Мы туда приходим все работать. Выглядит рабочий процесс так: волосы назад, трусы – пузырями. Я иногда теряюсь в номерах – они идут одни за другими, с одними и теми же людьми.

После КВН и Comedy Woman Марину полюбила вся страна

Фото: ТНТ

– Я читала, что Вы с самого детства устраивали для людей шоу, на свадьбах, чуть ли даже не на похоронах. Это правда?

– Я, в принципе, любила мероприятия. Я наперёд знала всё: если колокола бьют в селе, значит, кто-то умер. И я сразу бежала искать где и кто. Мне, как я сейчас уже понимаю, нравились эмоции. Неважно, плохие они или хорошие. Это же жизнь! У роддомов я мамочек с детьми встречала. Взрослые не знали, как на это реагировать. Мама говорила: «Ходит и только нас всех позорит. Ну не убью же я её за это...» Устраивала представления, сама себе орала: «Браво! На бис!!!»

КАРЬЕРА

– Артисткой Вы стали не сразу – работали проводницей в поезде, на овощебазе…

– Да я могла бы так и не стать артисткой. Потому что я послала подальше своего педагога. Это было на первом курсе театрального. Мы тогда не столько учились, сколько ремонтировали театр: белили да красили. И вот у меня был парень, которому этот педагог велел отнести какую-то здоровенную лестницу. А мальчик тот был маленький, худенький, хлюпик такой. И я за него вступилась: «Не будет он нести эту лестницу!» Ну, слово за слово… После этого меня отчислили за профнепригодность.

– А с мальчиком что стало? Тоже ушёл?

– Нет, он остался. Он хотел уйти, были порывы. Но я ему сказала: «Ты мушкетёрство это бросай!» Он на платном учился. Как ему уйти? Уплачено. Я пошла работать, стала нормально зарабатывать. Мы с этим мальчиком жили потом 12 лет.

– А почему расстались?

– Опять же, творческая ревность. Я начала ездить на гастроли с КВН. Меня узнавать стали. А потом мальчик вообще загулял у меня… я у него первая женщина была. Стала дома волосы находить женские. А он и соврать толком не смог. Ну, после этого я, можно сказать, с одними стрингами ушла к маме. На самом деле из всех моих мужчин он был самым порядочным. Знаете, такой интеллигент, который в прямом и переносном смысле не стоит на ногах. Романтик такой. Очень начитанный. Всё время читает. Даже когда пьяный – читает. И мне с ним было очень интересно.

– Ваши следующие отношения тоже были не совсем

Фото: INSTAGRAMMARINA_PHEDUNKIV

48-летняя Федункив из-за пережитого кошмара не может больше доверять мужчинам и ищет помощи у психологов

ПОБОИ ОТ СУПРУГА-НАРКОМАНА

МЕНЯ УБЬЁТ

С первым мужем Сергеем Марина общается до сих пор

Фото: КАДР ИЗ ПЕРЕДАЧИ «СУДЬБА ЧЕЛОВЕКА»

удачными. Там были те же самые ошибки?

– Сейчас я понимаю, что я дура была и надо было раньше уходить. Просто 13 лет были выброшены в никуда. Я всё это время жила с наркоманом.

– Вы пытались его спасти?

– Ну а как? Когда любишь человека… Делаешь всё, чтобы этого не было. Я никогда не имела дела с наркоманами, не понимала, что это такое. Максимум, что я до этого видела, – это алкоголиков. Но тут был просто жесткач. И я любила этого человека без памяти и никак не могла с собой справиться. К психологам ходила. Я же упёртая ещё… Всё время думала, что он пропадёт без меня, где-нибудь подохнет. И передозы у него были, и всё было… А он меня бил и воровал у меня деньги…

– Почему Вы не ушли от него, когда он поднял на Вас руку?

– Он просил прощения, говорил: «Понимаешь, я же в агонии, себя не контролирую…» Попыталась понять… Потом это начало повторяться. Я про это молчала. Я была уже известная, меня знали по КВН. Но мне было стыдно обратиться в милицию. А из мужчин заступиться за меня уже было некому. Папа был старенький, братьев у меня нет… В больницах врала, что у меня просто случайные травмы. Сотрясение – сказала, что головой сама ударилась. Перелом ноги – тоже врала… С этой сломанной ногой на гастроли ездила.

МОЛЧАНИЕ

– Как можно было об этом молчать?!

– Меня воспринимали как сверхпозитивного человека, весёлого, жизнерадостного. Мне было искренне стыдно, и мне было страшно. Когда я приходила на съёмочную площадку с фингалом, мне проще было сказать, что я напилась и ударилась… Но главное – он мне сказал: «Расскажешь кому – вообще убью на хрен!» И я понимала, что он может это сделать. Стыд и страх – вот почему я молчала.

– Как Вы приняли решение от него уйти?

– У него родители тяжело болели – у мамы онкозаболевание, у папы – сердце. Я с ними была в очень хороших отношениях. И они мне сами уже говорили: «Мы же видим, что ты его терпишь. Оставляй его, уезжай». Я тогда поняла, что его не исправить.

– Что бы Вы сказали тем девушкам и женщинам, которые прямо сейчас молчат и терпят?

– Бежать. Бежать надо. И чем раньше, тем лучше. И так, чтобы он не нашёл. Этот человек – это ваша зависимость. Сейчас я уже сама не понимаю, чего я тогда боялась?! Как будто пелена спала перед глазами, и я всё увидела в реальном свете. Я думаю сейчас: «Дура! Ведь могла бы быть в могиле уже!»

С тех пор прошло уже 3 года. У меня до сих пор не могут сложиться никакие отношения, потому что эта история шлейфом за мной тянется. У меня теперь страх и недоверие к мужчинам. По сути, я теперь не совсем здоровый человек, и, наверное, мне надо работать с психологами.

Александр Буйнов

Ещё спою!

70-ЛЕТНИЙ Александр Буйнов перенёс сложную операцию. По словам исполнителя, у него случился приступ, из-за которого пришлось срочно лечь в больницу.

«После операции стал добрее, потому что... полстраны живёт без этого. Нет, не пугайтесь – ТО на месте», – иронично написал в своём микроблоге Буйнов. Поклонники певца предположили, что ему удалили жёлчный пузырь.

Оскар Кучера

Вечный огонь

ОТЕЦ актёра Оскара Кучеры Александр Боголюбов – режиссёр фильма «Батальоны просят огня» – умер от коронавируса на 87-м году жизни.

Последние полгода режиссёр жаловался на проблемы со здоровьем. После обследований врачи поставили точный диагноз – COVID-19.

Сам 45-летний Кучера переболел ещё в начале мая. Тогда коронавирусом заразилась вся его семья.

ПРИКОЛ

В ПИТЕРЕ копы задержали жуликов, которые под видом врачей хотели продать старушке «оздоровительный прибор» за 36 000 рублей.

Фото: VK/MASH

ЕЗЖАЙ НА ЗДОРОВЬЕ!

Московский таксист не взял деньги с 12-летней девочки-инвалида, которая приехала на операцию

ОКСАНА ЮРЬЕВА

ВОДИТЕЛЬ таксомотора бесплатно довёз тяжелобольную девочку и её маму из аэропорта до столичной больницы, где ребёнку сделали операцию.

Маленькая Полина вместе с мамой Наталией прилетела в Москву из Томска на плановую операцию позвоночника. Девочка страдает спинально-мышечной атрофией и передвигается на инвалидной коляске. Коляска помещается не в любое авто, поэтому в аэропорту семье пришлось вызвать такси.

– По дороге разговорились с водителем «Яндекс.Такси» по имени Жоодарбек. Узнав, куда и зачем мы едем, он отказался брать с нас деньги - 1500 рублей, - рассказала Наталия.

ОПЕРАЦИЯ

Операция у 12-летней Полины прошла успешно. Несколько лет девочка носила пластиковые корсеты, а теперь она сидит без корсета.

После выписки из больницы Поле удалось посмотреть Москву, а потом она вместе с мамой вернулась в родной город.

БОЛИ В КОЛЕНЯХ, ПОЯСНИЦЕ, ОТЕЧНОСТЬ НОГ?

Артриты и артрозы, остеохондроз и варикоз – эти заболевания всерьез беспокоят многих из нас. Суставы и позвоночник с годами доставляют все больше трудностей, боли в коленях, отечности ног и головокружение, боли в шее, пояснице. С каждым годом становится только хуже. Зачастую мази и таблетки лишь снимают симптомы, источник проблемы остается.

Самое главное разобраться в причине проблемы и устранить именно ее.

Любой грамотный специалист сразу скажет, что это недостаток необходимых веществ, нарушение кровообращения, и поэтому замедлены, а иногда и вовсе почти остановлены обменные и регенеративные процессы в тканях... А что же делать?

Здесь вам на помощь придет биоэнергия турмалина совместно с магнитным полем в комплексе ТОК.

ТОК – это турмалиновый оздоровительный комплекс. Уникальная технология разработанная отечественными учеными может помочь избавиться от проблем на корню и вновь почувствовать себя активным и здоровым человеком!

Общеизвестна лечебная сила турмалина. При применении он генерирует инфракрасные лучи размером 15 микрометров. Инфракрасное излучение прогревает травмированную зону, по поверхности камня проходят микротоки, начинается генерация ионов. В результате восстанавливается равновесие межклеточного метаболизма.

Своей природной энергией он легко убирает застойные явления и способствует быстрому восстановлению!!!

Наш уникальный комплекс ТОК обеспечивает точечное воздействие на очаги проблем. Применяя комплекс всего 10 минут два раза день вы удивитесь насколько быстро может произойти улучшение.

ПОЗВОЛЬТЕ СЕБЕ ЖИТЬ ПОЛНОЦЕННОЙ ЖИЗНЬЮ!

- Способствует разогреву проблемной зоны, способствует расширению сосудов
- Способствует снятию болей и воспалений
- Способствует улучшению обмена веществ в тканях суставов
- Способствует ускорению кровотока и циркуляции лимфы

Подробности о «ТОК» узнавайте у наших специалистов по телефону

8 (800) 500-30-77

ООО «Новафармс», ОГРН 1197746282777, Юр. Адрес115088, г. Москва, Угрешская улица, д. 2, стр. 80, этаж 2, пом. 01

Реклама.

ЭКСКЛЮЗИВ ПОЧЕМУ РАСПАЛАСЬ «НЕПАРА»

ЖЕНЩИНА НЕ ДОЛЖНА УНИЖАТЬ МУЖЧИНУ!

46-летний певец работал грузчиком в Москве, женился, благодаря уходу из группы, и любит охотиться на кабана

ЮЛИЯ ЯГАФАРОВА

ЕГО ПЕСНИ самые лирические и искренние, а голос неповторимый и запоминающийся. Его хиты рождались из пережитого им самим, и под эти песни уже 18 лет рыдают тысячи его поклонников. В гостях у «Жизни» певец и композитор Александр Шоуа.

– Ваша жизнь полна необычных ситуаций. Начать хотя бы с того, что Вы родились в такси…

– Да. Хорошо, что в советское время водители такси проходили всю эту практику санитаров и знали, как сделать так, чтобы человек не умер у них в такси. Хорошее было время. Мама поехала в роддом, но схватки начались по дороге, и она родила меня за две минуты. А папа в это время блевал на берегу от пережитого. Таксист и принял роды. Это был друг нашей семьи.

ДЕТСТВО

– Это правда, что мама Вас привязывала к стулу?

– Сегодняшние примочки в воспитании детей в советское время были известны определённому узкому кругу психологов и пациентов. В той стране, если ты хотел чего-то добиться, ты должен был идти и работать. Никакой мотивации тут не было. Родители сказали, и ребенок пошёл. Мама меня привязывала к стулу за проказы. Я отвязался разок, но больше не пытался этого делать. Наказали, поругали, было неприятно. Но когда сейчас мы с мамой разговариваем, я признаюсь ей, что она мало меня наказывала, нужно было больше.

– Вы уехали из Абхазии, когда там началась война. Вам было к кому ехать?

– Нас приютили мамины родственники, которые живут в Москве. Мамина двоюродная сестра приняла нас так, будто она сама была нашей мамой. Это просто трудно понять, такое нужно пережить. И сейчас я понимаю её поступок с гораздо большей глубиной, чем когда-то. Я осознаю, что такого в нашей жизни больше не будет. Даже намёка ни разу не было, что мы кому-то мешаем. В Москве я пережил 90-е годы, и это было непросто. Я работал везде, где требовался физический труд. Шёл работать грузчиком в магазин и не стеснялся. А чего стесняться, если это честный хлеб?

– Что Вам помогло вытянуть в жизни счастливый билет?

– Чтобы выиграть в лотерею – её нужно хотя бы купить. Я работал грузчиком и однажды увидел парня, который носил длинные волосы и серьгу. Он был музыкантом и играл в группе. Я подошёл к нему и спросил: «Тебе клавишник не нужен?» Он посмотрел на меня и говорит: «Приходи, послушаем». Я пришёл и через 15 минут был уже в группе. Я просто почувствовал, что мне нужно сделать этот шаг. Когда с 13 лет работаешь с огромным количеством людей, учишься читать по их глазам и сердцам.

– Многие Ваши песни стали пророческими для Вас…

– Да, есть песни, которые я «накаркал» сам себе. Например, «Плачь и смотри». В ней всё про меня, только чуть позже.

– Почему у Вас все песни про любовный треугольник?

– Все песни, которые имеют смысл, они про треугольник. Если описывается «сопливое чувство, как хочу тебя обожествлять, кроме тебя, для меня никого нет» – кому это интересно?

– Ваш первый брак распался, когда дочке было всего полгода. Какие у Вас сегодня отношения с Майей, которой сейчас 21 год?

– У меня наладились отношения со старшей дочерью. Но мы оба Козероги и бодаемся на каждом мосту, где встречаемся. Она немножко хулиганит, и это выводит меня из состояния равновесия. Хотя она имеет на это право. Но ведёт себя не так, как я представлял себе. Но это нормально, потому что идеальные семьи – это книжная история. Где все садятся за стол, читают молитву, все едят вилкой и ножом и никто не ковыряет в носу. Я обычный человек, и проблемы у меня обычные. Кстати, после развода с первой женой я 12 лет никого не пускал к себе домой.

– Как Вы отбивались от желающих всё это время?

– Кто Вам сказал, что я отбивался? Нет. Но в определённый момент я понял, что хватит. Что все эти размены на мелочи ни к чему не приводят. Надо сосредоточиться на том, чтобы рядом был человек, который тебя любит.

– Как Вы познакомились со второй женой – Натальей?

– Мы познакомились в одном ночном баре, куда я пришёл с другой девушкой. Помню, я сказал друзьям: «Хорошая девчонка, обратите внимание». И что-то было между

Никто не мог и подумать, что между Викторией и Александром вне сцены было полное недопонимание

Фото: INSTAGRAM/ALEXANDERSHOUA

В свободное время Александр - заядлый рыбак и охотник

Фото: ИЗ ЛИЧНОГО АРХИВА

Полную версию интервью смотрите на нашей странице в «Одноклассниках» ok.ru/gazetazhizn

В 13 лет Саша Шоуа уже играл во взрослом ансамбле

Фото: INSTAGRAM/ALEXANDERSHOUA

– ОТКРОВЕННЫЕ ПРИЗНАНИЯ АЛЕКСАНДРА ШОУА

Марианна Арутюнян (слева) и Дарья Храмова – новые солистки группы «Непара»

Фото: INSTAGRAM/ALEXANDERSHOUA

Маленькая Таисия уже берёт у папы уроки игры на фортепиано

Фото: INSTAGRAM/ALEXANDERSHOUA

Случайная встреча в ночном баре 8 лет назад круто изменила судьбу Натальи и Александра

нами такое сразу, что я пригласил её в кино. Когда я её увидел, почему-то был уверен, что она будет хорошей матерью для моих детей и хорошей хозяйкой. Пара походов в кино, и я предложил ей выйти за меня замуж. Протянул руку и сказал: «Будь моей женой». Она сказала: «Да». И вот мы уже 8 лет вместе, дочке шесть с половиной лет.

– Как Вас приняли её родственники?

– Наташина мама её предупредила: «Ласточка моя, будь осторожна. Все эти друзья – непостоянные!» Но она просто не знала, что я – железобетон. Я редко меняю свою точку зрения. Но свои ошибки я публично признаю. У каждого в жизни бывают моменты, когда ты гребёшь всех под одну гребёнку, но потом, главное, иметь мужество сознаться, что ошибся.

«НЕПАРА»

– Когда я смотрела Ваши песни в дуэте «Непара» с Викторией Талышинской, казалось, что сейчас полетят искры. Какие у Вас были отношения?

– Наш продюсер группы Олег Некрасов не держал нас в клетке. Мы росли творчески, и он этому радовался. Он делал всё, чтобы мы стали кем–то. В музыкальном смысле я вырос, а человек, который рядом со мной стоял на сцене, играл в куклы и проявлял несерьёзное отношение к тому, что происходит. И однажды я понял, что не могу разделить её мнение и отношение к жизни. Искры эти рождались потому, что я пел как в стену. Я понимал точно и безоговорочно, что меня этот человек не понимает. Она человек других взглядов и менталитета – выросла в Москве на Фрунзенской набережной, всё ей дали, принесли, она никуда не царапалась, зубами канаты не грызла.

– В интервью Вы предъявляли ей претензии в том, что она не пишет песни...

– Она всегда называла это единственным своим минусом. Но я ей говорил: «Дорогая, это не единственный твой минус!» Прийти на репетицию не надо вовремя, надо просто прийти. Я злился. Ей нужно было просто выходить на сцену, быть красивой женщиной, открывать рот, петь! Но когда-то это надоедает. Наверное, сейчас она где-то счастлива в своём мире.

– «Непара» просуществовала с 2002 года по 2019-й. Дважды Вы расходились, как это происходило?

– Проблема в том, что вулкан давно кипел. Но в коллективе существовала куча должностей, они гасили этот костёр: всем было невыгодно, чтобы я встал и ушёл. Но так как наш продюсер был и остаётся честным человеком, мы пожали друг другу руки и разошлись. Он дал мне возможность и в первый раз уйти. И женился я как раз в тот период. Представить себе не могу, что я был бы на гастролях, когда Наташка пришла бы в бар, а меня бы там не было...

– Что женщина не должна позволять себе в отношении с мужчиной?

– Унижать мужчину никому не советую. Рано или поздно пружинка распрямится. Даже если он сделает вид, что не услышал. Воспитанный человек никогда не скажет: «Иди ты на!» Он вам скажет: «Вы далеко пойдёте!» Правильный человек промолчит, но, когда представится случай, он просто встанет и уйдёт без всякой мести.

Фото: INSTAGRAM/ALEXANDERSHOUA

В студии музыканта живёт настоящий питон

– Вы решили реанимировать проект «Непара» и набрали новый состав своей группы. Серьёзный был отбор?

– В кастинге участвовало около 400 человек. Я обращал внимание на голос, на глаза, умение говорить. Две девушки прошли отбор – Дарья и Марианна.

- Вы заядлый рыбак. Какой самый большой улов?

- Меня больше интересует не размер улова, а сложность рыбалки. На Камчатке было ловить очень непросто. Кроме рыбалки я ещё бываю и на охоте. Но я никогда не стреляю в то, что не съем. Например, не могу убить тигра, леопарда или слона. Всё из того, что я добыл, съедается. Мой любимый трофей - это кабан.

– Вы участвовали в отборе на конкурс «Евровидение» в этом году...

– Отбор на «Евровидение» был негласным. Это решали отцы-основатели внутри кабинета. Никто не знал, кто был в списках. Но мне поступил интересный звонок. После приглашения я за двенадцать часов написал песню и отдал её. Песня The Enemy Inside («Враг внутри тебя»). В русском варианте песня называется «Дыши». Я не думал, когда создавал песню, что будет происходить в стране, но в ней есть основные слова, которые нужны сегодня. И дышать – это важнее всего сейчас.

Дмитрий Шепелев

Я, ты, он, она!

37-ЛЕТНИЙ Дмитрий Шепелев станет ведущим первого семейного шоу на ТНТ «Ты как я», в котором примут участие звёзды вместе со своими детьми.

- Вести семейную программу мечтаю с тех пор, как сам стал папой семь лет назад. Ничего интереснее, веселее и важнее такой программы для меня сейчас нет, - сказал супруг покойной Жанны Фриске.

Сергей Белоголовцев

Тридцать раз отрежь...

ВОСПИТЫВАЮЩИЙ сына с ДЦП актёр и телеведущий Сергей Белоголовцев заявил, что запретил бы людям моложе 30 лет иметь детей.

Потому что до этого возраста люди, как правило, полностью посвящают себя работе и времени на детей у них мало. Белоголовцев признался, что ничего не помнит о детстве своих детей, так как работал целыми днями и - так вышло - практически не видел сыновей.

ПРИКОЛ

В АВСТРАЛИИ 31-летняя невеста, будучи очень полной, пошла под венец в одной лишь фате - она не подобрала себе платье.

ТАЙНА ВЕЛИКОГО СОВЕТСКОГО КАРДИОЛОГА КОТОРЫЙ СПАС ТЫСЯЧИ ЖИЗНЕЙ!

Николай Михайлович Амосов, знаменитый советский кардиолог, академик, лауреат Ленинской премии, в своей книге «Эксперимент по преодолению старости» писал: «Наши врачи не доверяют природе, нацелены на лекарства…».

За примером не нужно далеко ходить. Откройте аннотацию к любому лекарству и почитайте список побочных эффектов: от легкого недомогания до летального исхода из-за отёка гортани! Как Вам такое, хотите?

Но если с лекарствами всё понятно, то где же взять те природные силы для лечения сердечных болезней?

Магнитотерапия – вот ответ на Ваш вопрос! Учёными уже давно доказано, что наличие природного магнетизма крайне важно для поддержания жизни человека, особенно его сердца! Ведь даже человеческое тело имеет небольшой электрический заряд, изменение потенциала которого и порождает эффект магнетизма.

На этом принципе и построен новый кристаллический электромагнитный аппликатор для поддержания сердечной деятельности и общего состояния организма в целом – «Кардиомаг». Что же это такое? И как он работает?

«Кардиомаг» – новое слово в медицине!

«Кардиомаг» – это детище российских учёных из Санкт-Петербурга. Десятки специалистов вложили в него весь свой опыт рефлексотерапии. А знания в области физиологии, медицины и биофизики совместили с современными технологиями. Так и получился этот уникальный прибор – «Кардиомаг»!

Это действительно настоящий прорыв!

Аппликатор рассчитан на пять лет использования (а при бережном отношении и дольше). Он работает самостоятельно, без батареек и других источников питания, что делает его применение невероятно экономичным!

Внешне аппликатор выполнен в виде кулона, в форме неразборного диска. Внутри находится специально обработанный феррокерамический материал. А на поверхности диска закреплен пьезоэлемент. Для чего это нужно?

Феррокерамическая вставка генерирует постоянное магнитное поле малой интенсивности, а пьезоэлемент преобразует движения в импульсные микротоки переменной частоты и амплитуды. Что же происходит с организмом? Что Вы чувствуете в момент использования аппликатора?

Ваши сосуды расширяются, улучшается текучесть крови, давление приходит в норму. Больше никакого шума в ушах и «мушек» перед глазами. Теперь плохое самочувствие не нарушит Ваши планы! Любимое занятие, внуки, дача – весь мир станет открыт для Вас!

Аппликатор «Кардиомаг» поможет Вам также забыть о головных и сердечных болях, нормализует питание сердечной мышцы. Вы ощутите прилив сил, наладится сон! Поверьте, Вы давно не чувствовали себя так замечательно, будто помолодели лет на десять! Вот она, сила электромагнитных импульсов!

Кроме того, использование аппликатора «Кардиомаг» существенно снижает риск инсульта! Не забывайте, последствия инсульта страшны часто своей необратимостью. Так обезопасьте себя! Теперь у Вас есть такая возможность – это «Кардиомаг»!

Это надёжно, это просто, это удобно

«Кардиомаг» – это надёжно

В отличие от химических препаратов, полностью отсутствует возможность передозировки. Важно, что аппликатор не вызывает привыкания.

Кроме того, корпус аппликатора «Кардиомаг» сделан из специального алюминиевого сплава, который покрыт особо прочным соединением титана. А это значит, что ему не страшны падения. Это позволит сохранить прибор в рабочем состоянии надолго. Особенно актуально это для ослабленных больных и людей с нарушенной координацией движений (при ДЦП, треморе рук). Ведь с возрастом человек теряет ловкость и проворность. Но производители уже позаботились о Вас. «Кардиомаг» будет радовать Вас долгие годы и будет помогать при лечении болезней.

Аппликатор не вызывает аллергических реакций при соприкосновении с кожей. Создатели «Кардиомага» учли все тонкости, чтобы как можно больше людей смогли стать здоровыми!

«Кардиомаг» – это просто

Вам совсем не нужно иметь медицинское образование, чтобы пользоваться аппликатором. В комплекте с аппликатором «Кардиомаг» идёт подробная иллюстрированная инструкция. Достаточно просто закрепить прибор в болевой точке, как показано на рисунке. И всё – лечение пошло. Боль отступает. Происходит расслабление. Даже если Вы заснёте во время процедуры, ничего страшного не произойдёт. Ведь «Кардиомаг» предназначен для домашнего использования и полностью безопасен.

«Кардиомаг» – это удобно

«Кардиомаг» – это уникальный аппликатор. Ваш главный помощник. Персональный доктор, который всегда с Вами. Круглосуточно, в любую погоду, без выходных и праздников. Дома, в поездке, на работе. Его компактный размер позволяет использовать аппликатор незаметно для окружающих. Согласитесь, ведь не каждый человек готов афишировать свои заболевания.

Кроме того, «Кардиомаг» не требует подключения к сети и ему не нужны другие источники питания, аккумуляторы и батарейки. Он не нуждается в настройке или регулировке. А простота использования делает его просто незаменимым!

Как сэкономить на лекарствах?

Хотите сэкономить? Тогда делайте правильный выбор. Помните, любое лекарство – одноразовое, а «Кардиомаг» рассчитан на многолетнюю эксплуатацию. Аппликатор будет служить Вам не менее пяти лет! И чем больше он Вам служит, тем больше окупает себя. Для работы ему не нужны дополнительные источники энергии и батарейки. «Кардиомаг» уменьшит Ваши расходы на привычные лекарства на 15–20 % (а в некоторых случаях позволит и вовсе отказаться от их приёма). Для пожилых людей это существенная экономия!

Если каждый месяц на лекарства улетает куча денег, а результата всё нет, значит пришла пора изменить ситуацию. Позвоните по телефону федеральной бесплатной линии и закажите «Кардиомаг»! Сделайте это прямо сейчас! Позаботьтесь о себе! Вы достойны того, чтобы быть здоровым!

Семь причин, почему нужно начать применять «Кардиомаг» уже сегодня:

1. Сердце – это главный орган нашего организма. Оно, как мотор, качает кровь, доставляя питательные вещества и кислород ко ВСЕМ органам. И даже если Вы не имеете проблем с сердцем, можно использовать «Кардиомаг» для профилактики. Ведь от работы сердца, от того, насколько быстро кислород поступает к головному мозгу, лёгким и другим органам, зависит общее состояние организма. Более того, зависит вся Ваша жизнь, её качество и продолжительность!
2. Метод магнитотерапии, на котором основана работа «Кардиомага», уже хорошо изучен, проверен годами и эффективен. Он широко применялся ещё в советские времена в поликлиниках, санаториях и лечебных кабинетах. Как мы все с Вами знаем, советская медицина была одной из самых лучших в мире! А современные технологии (феррокерамический материал в сочетании с пьезоэлементом) смогли усилить эффект магнитотерапии!
3. Благодаря тому, что микротоки в аппликаторе «Кардиомаг» постоянно изменяются по частоте и амплитуде, это исключает привыкание организма к магнитному полю. А это значит, что в отличие от лекарств (часто производители намеренно «подсаживают» на свою продукцию), Вы всегда сможете закончить лечение в любое время без каких-либо неприятных последствий.
4. Воздействие микротока и магнитного поля аппликатора на биологически активные точки запускает механизм рефлексотерапии, что позволяет использовать аппликатор в профилактических целях не только при заболеваниях сердца, но и при других болезнях. Это очень удобно, ведь как правило у человека, особенно после 50 лет, помимо проблем с сердцем имеются и другие хронические заболевания, которые тоже нуждаются во внимании.
5. Магнитотерапия помогает снимать боль, отёки, ускоряет регенерацию тканей. И применять её можно длительное время. В то время как длительное применение для тех же самых целей лекарственных препаратов неминуемо вызывает привыкание или аллергическую реакцию. Разорвите этот порочный круг, не наживайте себе новых проблем. Побочные эффекты Вам уж точно не нужны.
6. Компактный размер аппликатора «Кардиомаг» поможет Вам всегда носить его с собой. Окружающие даже не будут догадываться, что Вы используете «Кардиомаг»!
7. Применение аппликатора «Кардиомаг» способно существенно сократить приём лекарственных препаратов, а в некоторых случаях и вовсе прекратить их приём. Это ощутимо снизит нагрузку на Ваш желудок, кишечник и поджелудочную. И позволит значительно сэкономить, ведь Вам больше не нужно относить в аптеку суммы с тремя нулями, теперь у Вас есть «Кардиомаг». Ведь метод магнитотерапии не только один и самых эффективных, но и один из самых недорогих способов лечения!

В связи с ограниченным количеством «Кардиомаг» – не более одного аппликатора в одни руки!

Внимание! Остерегайтесь подделок! Специальная защитная голограмма на упаковке с «Кардиомаг» - это 100 % гарантия, что вы приобрели настоящий медицинский аппликатор, а не китайскую подделку!

Гарантированный подарок каждому покупателю!*

ПРИХОДИТЕ НА ВЫСТАВКУ-ПРОДАЖУ ТОВАРОВ ДЛЯ ЗДОРОВЬЯ

БЕРЕЗНИКИ	**4 АВГУСТА**
Д/к им. Ленина, пр. Ленина, д. 50	09.00-10.00
ПЕРМЬ	**5 АВГУСТА**
Д/к ВОС, ул. Краснова, д. 18	10.00-11.00
Бережная аптека, ул. Братьев Игнатовых, д. 7	12.00-13.00
ИЖЕВСК	**6 АВГУСТА**
Аптека «Экона», ул. Лихвинцева, д. 46 (на центр.площади)	09.00-10.00
Аптека «Фармаимпекс» ул.Ворошилова, д. 53	11.00-12.00
НАБЕРЕЖНЫЕ ЧЕЛНЫ	**7 АВГУСТА**
Аптека «Фармаимпекс», пр. Набережночелнинский, д. 70/56	09.00-10.00

ЗАКАЗЫВАЙТЕ «КАРДИОМАГ»

8 (800) 777-83-31

Звонок и консультация специалиста БЕСПЛАТНО!
Если линия занята, пожалуйста, перезвоните.
433506, г. Димитровград, а/я 335, заказ К-70
(В письме укажите свой номер телефона.)
Заказывайте аппликатор на сайте life7.ru

ООО «Продвижение», ОГРН 1197325010530. 433512, Ульяновская обл., г. Димитровград, просп. Ленина, д.23 В, 3 этаж, оф. 1. * Акция действует с 29 июля до 9 сентября 2020 г. Информацию об организаторе мероприятия, о правилах его проведения, количестве призов или выигрышей по результатам такого мероприятия, сроках, месте и порядке их получения уточняйте у оператора. Доставка «Почтой России» или курьером до двери. Оплата при получении.

ИМЕЮТСЯ ПРОТИВОПОКАЗАНИЯ. ПЕРЕД ИСПОЛЬЗОВАНИЕМ ОЗНАКОМЬТЕСЬ С ИНСТРУКЦИЕЙ

Понедельник 3 августа

ПЕРВЫЙ

- 5.00 Доброе утро Телеканал
- 9.00 Новости
- 9.25 Доброе утро Телеканал
- 9.55 Модный приговор 6+
- 10.55 Жить здорово! 16+
- 12.00 Новости
- 12.15 Время покажет 16+
- 15.00 Новости
- 15.15 Давай поженимся! 16+
- 16.00 Мужское / женское 16+
- 18.00 Вечерние новости
- 18.40 На самом деле 16+
- 19.40 Пусть говорят 16+
- 21.00 Время
- 21.30 СЕРЕБРЯНЫЙ БОР Сериал 16+
- 23.30 Охотники за ураном. Красноярское дело геологов К 175-летию Русского географического общества 12+
- 0.30 ТОТ, КТО ЧИТАЕТ МЫСЛИ. МЕНТАЛИСТ Сериал 16+
- 2.15 Наедине со всеми 16+
- 3.00 Новости
- 3.05 Мужское / женское 16+

РОССИЯ 1

- 5.00 Утро России
- 9.00 Вести. Местное время
- 9.30 Утро России
- 9.55 О самом главном Ток-шоу 12+
- 11.00 Вести
- 11.30 Судьба человека с Борисом Корчевниковым 12+
- 12.40 60 минут Ток-шоу с Ольгой Скабеевой и Евгением Поповым 12+
- 14.00 Вести
- 14.30 Вести. Местное время
- 14.55 ТАЙНЫ СЛЕДСТВИЯ Сериал 12+
- 17.00 Вести
- 17.15 Андрей Малахов. Прямой эфир 16+
- 18.40 60 минут Ток-шоу с Ольгой Скабеевой и Евгением Поповым 12+
- 20.00 Вести
- 21.05 Вести. Местное время
- 21.20 НАЖИВКА ДЛЯ АНГЕЛА Сериал 12+
- 1.50 ДОКТОР РИХТЕР Сериал 16+
- 3.30 ТАЙНЫ СЛЕДСТВИЯ Сериал 12+

НТВ

- 5.05 МУХТАР. НОВЫЙ СЛЕД Сериал 16+
- 6.00 Утро. Самое лучшее 16+
- 8.00 Сегодня
- 8.25 ЛЕСНИК. СВОЯ ЗЕМЛЯ Сериал 16+
- 10.00 Сегодня
- 10.25 ЛЕСНИК. СВОЯ ЗЕМЛЯ Сериал 16+
- 13.00 Сегодня
- 13.25 Обзор. Чрезвычайное происшествие
- 13.55 МОРСКИЕ ДЬЯВОЛЫ. РУБЕЖИ РОДИНЫ Сериал 16+
- 16.00 Сегодня
- 16.25 ДНК 16+
- 18.20 МЕНТОВСКИЕ ВОЙНЫ Сериал 16+
- 19.00 Сегодня
- 19.40 МЕНТОВСКИЕ ВОЙНЫ Сериал 16+ *Один киллер убивает другого, заметая следы, ведущие к третьему преступлению. Одним из погибших в этой смертельной гонке оказывается оперативник УФСИН Столбов...*
- 0.40 СВИДЕТЕЛИ Сериал 16+
- 3.05 Мы и наука. Наука и мы 12+
- 3.50 ДЕЛО ВРАЧЕЙ Сериал 16+

СТС

- 6.00 Ералаш
- 6.25 Босс-молокосос. Снова в деле Мультсериал 6+
- 6.50 Приключения Вуди и его друзей Мультсериал
- 7.30 Том и Джерри Мультсериал
- 8.00 ДОРОГА НА ЭЛЬДОРАДО Полнометражный анимационный фильм 6+
- 9.50 ОБЛАЧНО...-2. МЕСТЬ ГМО Полнометражный анимационный фильм
- 11.40 БРИЛЛИАНТОВЫЙ ПОЛИЦЕЙСКИЙ Комедийный боевик 16+
- 13.30 ИВАНОВЫ-ИВАНОВЫ Сериал 12+
- 19.00 ЛЮБОВЬ В НЕРАБОЧИЕ НЕДЕЛИ Сериал 16+
- 19.50 Я - ЧЕТВЁРТЫЙ Фантастический боевик 12+
- 21.55 ТЕЛЕПОРТ Фантастический триллер 16+
- 23.45 ДЕВУШКА, КОТОРАЯ ЗАСТРЯЛА В ПАУТИНЕ Триллер 18+
- 2.00 ВЕРТИКАЛЬНЫЙ ПРЕДЕЛ Триллер 12+
- 3.55 ОТПУСК В НАРУЧНИКАХ Комедия 16+

ТНТ

- 7.00 ТНТ. Gold 16+
- 8.55 Просыпаемся по-новому 16+
- 9.00 Дом-2. Lite 16+
- 10.15 Дом-2. Остров любви 16+
- 11.30 Бородина против Бузовой 16+
- 12.30 Дом-2. Спаси свою любовь 16+
- 13.30 СЧАСТЛИВЫ ВМЕСТЕ Сериал 16+
- 14.30 РЕАЛЬНЫЕ ПАЦАНЫ Сериал 16+
- 16.30 УНИВЕР Сериал 16+
- 18.30 ФИТНЕС Сериал 16+
- 20.00 ПАТРИОТ Сериал 16+
- 21.00 ОЛЬГА Сериал 16+
- 22.00 ЗАКОН КАМЕННЫХ ДЖУНГЛЕЙ Сериал 16+
- 23.00 Дом-2. Город любви 16+
- 0.00 Дом-2. После заката 16+
- 1.00 ЭТО МЫ Сериал 16+
- 1.55 В СПОРТЕ ТОЛЬКО ДЕВУШКИ Комедия 16+
- 3.25 Stand Up 16+

ТВ ЦЕНТР

- 6.00 Настроение
- 8.10 КАМЕНСКАЯ. СТЕЧЕНИЕ ОБСТОЯТЕЛЬСТВ Сериал 16+
- 10.20 Анне Вески. Не оставляйте женщину одну... Документальный фильм 12+
- 11.30 События
- 11.50 ОНА НАПИСАЛА УБИЙСТВО Сериал 12+
- 13.40 Мой герой. Владимир Ерёмин 12+
- 14.30 События
- 14.50 Город новостей
- 15.05 МИСС МАРПЛ АГАТЫ КРИСТИ Сериал 12+
- 16.55 90-е. Горько! 16+
- 17.50 События
- 18.15 НИКОНОВ И К° Сериал 16+
- 22.00 События
- 22.30 Политика на гиперзвуке Специальный репортаж 16+
- 23.05 Знак качества 16+
- 0.00 События. 25-й час
- 0.30 Петровка, 38 16+
- 0.45 Красный проект 16+
- 1.55 Знак качества 16+
- 2.35 Женщины Валерия Золотухина Документальный фильм 16+

5 КАНАЛ

- 5.00 Известия
- 5.25 ШЕФ-2 Сериал 16+
- 8.25 БАЛАБОЛ Сериал 16+
- 9.00 Известия
- 9.25 БАЛАБОЛ Сериал 16+
- 13.00 Известия
- 13.25 БАЛАБОЛ Сериал 16+
- 17.30 Известия
- 17.45 СЛЕДСТВИЕ ЛЮБВИ Сериал 16+
- 19.25 СЛЕД. ГЕОМЕТРИЯ ЛЮБВИ Сериал 16+
- 20.15 СЛЕД. ЭФФЕКТ АНДРЕЯ ЧИКАТИЛО Сериал 16+
- 21.00 СЛЕД. КАМЕРА Сериал 16+ 2006-2011
- 21.40 СЛЕД. БАРИН ИЗ ПАРИЖА Сериал 16+
- 22.20 СЛЕД. ЧИСТОПЛЮЯМ ЗДЕСЬ НЕ МЕСТО Сериал 16+
- 23.10 СВОИ. ГРИМАСА СМЕРТИ Сериал 16+
- 0.00 Известия. Итоговый выпуск
- 0.30 СЛЕД. ТРЕТЬЯ ПУЛЯ Сериал 16+
- 1.15 ДЕТЕКТИВЫ Сериал 16+
- 3.20 Известия

РОССИЯ К

- 7.00 Легенды мирового кино
- 7.35, 12.55 Да, скифы - мы!
- 8.15 Дороги старых мастеров
- 8.25, 13.40 Жизнь замечательных идей
- 8.50, 21.35 ГОНКИ ПО ВЕРТИКАЛИ Сериал
- 10.00, 19.30 Новости культуры
- 10.15 ТЕАТР Фильм
- 12.35 Красивая планета
- 14.05 Исторические концерты
- 14.50 Цвет времени
- 15.00 Ва-банк Спектакль
- 16.45 Душа Петербурга
- 17.35 Библейский сюжет
- 18.05 Полиглот
- 18.50 Обделенные славой
- 19.45 Подземная Одиссея
- 20.40 Спокойной ночи, малыши!
- 20.55 Искусственный отбор
- 22.45 Прощай, XX век!
- 23.25 КОНЕЦ ПАРАДА Сериал 16+

ЧЕ

- 6.00 ПОБЕДИТЕЛИ И ГРЕШНИКИ Комедийный боевик 12+
- 8.00 За гранью реального 16+
- 9.00, 14.30 Утилизатор 12+
- 9.30, 11.30 Дорожные войны 2.0 16+
- 10.00 Дорожные войны. Лучшее 16+
- 12.00 +100500 16+
- 13.30 Улетное видео 16+
- 15.30 СОЛДАТЫ-5 Сериал 12+
- 18.30 6 кадров 16+
- 19.30 Решала 16+
- 22.30 Опасные связи 16+
- 23.00 Опасные связи 18+
- 0.00 МОЛОДЁЖКА Сериал 16+
- 1.05 СМЕРТЕЛЬНОЕ ОРУЖИЕ-2 Сериал 12+

ТВ3

- 6.00 Мультфильмы
- 9.20 СЛЕПАЯ Сериал 16+
- 11.00 ГАДАЛКА. ПОРТРЕТ Сериал 16+
- 11.30 ГАДАЛКА. Я ЕГО НЕ ОТДАМ! Сериал 16+
- 12.00 Не ври мне 12+
- 14.00 Знаки судьбы 16+
- 15.00 Мистические истории 16+
- 16.00 ГАДАЛКА. ДВЕРЬ НА ТОТ СВЕТ Сериал 16+
- 16.30 ГАДАЛКА. ВЕЩЬ Сериал 16+
- 17.00 СТАРЕЦ Сериал 16+
- 17.30 СЛЕПАЯ Сериал 16+
- 18.30 НЕИЗВЕСТНЫЙ Сериал 16+
- 20.30 КОСТИ Сериал 12+
- 23.00 ИСТОРИЯ ОДНОГО ВАМПИРА Фильм 16+
- 1.15 ПЕСОЧНЫЙ ЧЕЛОВЕК Фильм 16+

РЕН ТВ

- 6.00, 15.00 Документальный проект 16+
- 7.00 С бодрым утром! 16+
- 8.30, 12.30, 16.30, 19.30, 23.00 Новости 16+
- 9.00 Засекреченные списки 16+
- 11.00 Как устроен мир 16+
- 12.00, 16.00, 19.00 Информационная программа 112 16+
- 13.00 Загадки человечества 16+
- 14.00 Невероятно интересные истории 16+
- 17.00 Тайны Чапман 16+
- 18.00 Самые шокирующие гипотезы 16+
- 20.00 ЗВЕЗДНЫЙ ДЕСАНТ Фантастический боевик 16+
- 22.30 Водить по-русски 16+
- 23.30 Неизвестная история 16+
- 0.30 ЗВЕЗДНЫЙ ДЕСАНТ-2: ГЕРОЙ ФЕДЕРАЦИИ Фантастический боевик 18+

ДОМАШНИЙ

- 6.30 По делам несовершеннолетних 16+
- 8.30 Давай разведёмся! 16+
- 9.35 Тест на отцовство 16+
- 11.40 РЕАЛЬНАЯ МИСТИКА. ЧЕРНЫЙ ПЛАТОК Докудрама 16+
- 12.50 ПОНЯТЬ. ПРОСТИТЬ Докудрама 16+
- 13.55 ПОРЧА Докудрама 16+
- 14.25 НАЙТИ МУЖА В БОЛЬШОМ ГОРОДЕ Сериал 16+
- 19.00 СОЛНЕЧНЫЙ НОЯБРЬ Сериал 16+
- 23.00 ЖЕНСКИЙ ДОКТОР Сериал 16+
- 0.55 ПОРЧА Докудрама 16+
- 1.20 ПОНЯТЬ. ПРОСТИТЬ Докудрама 16+
- 2.15 РЕАЛЬНАЯ МИСТИКА Докудрама 16+

ПЯТНИЦА

- 5.00, 15.50 Орел и решка. Кругосветка 16+
- 5.40 Орел и решка. Рай и Ад 16+
- 6.30 Орел и решка. Перезагрузка-3 16+
- 7.30 ЗАЧАРОВАННЫЕ Сериал 16+
- 10.50 Пацанки-3 16+
- 12.55, 14.55 Орел и решка. Россия-2 16+
- 13.55 Орел и решка. На связи 16+
- 17.50 Орел и решка. Перезагрузка 16+
- 18.50 Орел и решка. Америка 16+
- 19.50 Мир наизнанку. Бразилия 16+
- 22.00 ТУРИСТИЧЕСКАЯ ПОЛИЦИЯ-2 Сериал 16+
- 23.30 Адская кухня 16+
- 1.15 Пятница News 16+
- 1.45 ДРЕВНИЕ Сериал 16+

ЗВЕЗДА

- 6.00 Сделано в СССР Документальный сериал 6+
- 6.10 Война командармов Документальный сериал 16+
- 7.55 КРИМИНАЛЬНЫЙ КВАРТЕТ Фильм 16+
- 9.40, 13.15 ДРАЙВ Сериал 12+
- 13.00, 18.00 Новости дня
- 18.30 Оружие Победы Документальный сериал 6+
- 19.00 Русские снайперы. 100 лет меткости Документальный сериал 12+
- 19.50 Загадки века Документальный сериал 12+
- 21.30 Открытый эфир 12+
- 23.05 МЕДОВЫЙ МЕСЯЦ Фильм
- 0.55 ДОМ, В КОТОРОМ Я ЖИВУ Фильм 6+
- 2.30 ПЯТЕРО С НЕБА Фильм 12+

ПЕРВЫЙ

5.00 Доброе утро Телеканал
9.00 Новости
9.25 Доброе утро Телеканал
9.55 Модный приговор 6+
10.55 Жить здорово! 16+
12.00 Новости
12.15 Время покажет 16+
15.00 Новости
15.15 Давай поженимся! 16+
16.00 Мужское / женское 16+
18.00 Вечерние новости
18.40 На самом деле 16+
19.40 Пусть говорят 16+
21.00 Время
21.30 СЕРЕБРЯНЫЙ БОР Сериал 16+
23.30 Лефорт. Балтийская легенда К 175-летию Русского географического общества 12+
0.30 ТОТ, КТО ЧИТАЕТ МЫСЛИ. МЕНТАЛИСТ Сериал 16+
2.15 Наедине со всеми 16+
3.00 Новости
3.05 Мужское / женское 16+

РОССИЯ 1

5.00 Утро России
9.00 Вести. Местное время
9.30 Утро России
9.55 О самом главном Ток-шоу 12+
11.00 Вести
11.30 Судьба человека с Борисом Корчевниковым 12+
12.40 60 минут Ток-шоу с Ольгой Скабеевой и Евгением Поповым 12+
14.00 Вести
14.30 Вести. Местное время
14.55 ТАЙНЫ СЛЕДСТВИЯ Сериал 12+
17.00 Вести
17.15 Андрей Малахов. Прямой эфир 16+
18.40 60 минут Ток-шоу с Ольгой Скабеевой и Евгением Поповым 12+
20.00 Вести
21.05 Вести. Местное время
21.20 НАЖИВКА ДЛЯ АНГЕЛА Сериал 12+
1.50 ДОКТОР РИХТЕР Сериал 16+
3.30 ТАЙНЫ СЛЕДСТВИЯ Сериал 12+

НТВ

5.05 МУХТАР. НОВЫЙ СЛЕД Сериал 16+
6.00 Утро. Самое лучшее 16+
8.00 Сегодня
8.25 ЛЕСНИК. СВОЯ ЗЕМЛЯ Сериал 16+
10.00 Сегодня
10.25 ЛЕСНИК. СВОЯ ЗЕМЛЯ Сериал 16+
13.00 Сегодня
13.25 Обзор. Чрезвычайное происшествие
13.55 МОРСКИЕ ДЬЯВОЛЫ. СМЕРЧ. СУДЬБЫ Сериал 16+
16.00 Сегодня
16.25 ДНК 16+
18.20 МЕНТОВСКИЕ ВОЙНЫ Сериал 16+
19.00 Сегодня
19.40 МЕНТОВСКИЕ ВОЙНЫ Сериал 16+
Выведенному «за штат» Шилову поступает заманчивое предложение от начальника петербургского УФСИН Колодина возглавить Отдел собственной безопасности...
0.40 СВИДЕТЕЛИ Сериал 16+
3.05 ДЕЛО ВРАЧЕЙ Сериал 16+

СТС

6.00 Ералаш
6.25 Босс-молокосос. Снова в деле Мультсериал 6+
6.50 Приключения Вуди и его друзей Мультсериал
7.30 Том и Джерри Мультсериал
8.00 ЛЮБОВЬ В НЕРАБОЧИЕ НЕДЕЛИ Сериал 16+
9.00 ТЕЛЕПОРТ Фантастический триллер 16+
10.45 Я - ЧЕТВЁРТЫЙ Фантастический боевик 12+
12.55 ИВАНОВЫ-ИВАНОВЫ Сериал 16+
18.30 ЛЮБОВЬ В НЕРАБОЧИЕ НЕДЕЛИ Сериал 16+
19.00 ЛЮБОВЬ В НЕРАБОЧИЕ НЕДЕЛИ Сериал 16+
20.00 БРОСОК КОБРЫ Фантастический боевик 16+
22.25 БРОСОК КОБРЫ-2 Фантастический боевик 16+
0.35 ВЕРТИКАЛЬНЫЙ ПРЕДЕЛ Триллер 12+
2.45 ОТПУСК В НАРУЧНИКАХ Комедия 16+
4.10 Слава богу, ты пришёл! 16+

ТНТ

7.00 ТНТ. Gold 16+
8.55 Просыпаемся по-новому 16+
9.00 Дом-2. Lite 16+
10.15 Дом-2. Остров любви 16+
11.30 Бородина против Бузовой 16+
12.30 Дом-2. Спаси свою любовь 16+
13.30 СЧАСТЛИВЫ ВМЕСТЕ Сериал 16+
14.30 РЕАЛЬНЫЕ ПАЦАНЫ Сериал 16+
16.30 УНИВЕР Сериал 16+
18.30 ФИТНЕС Сериал 16+
20.00 ПАТРИОТ Сериал 16+
21.00 ОЛЬГА Сериал 16+
22.00 ЗАКОН КАМЕННЫХ ДЖУНГЛЕЙ Сериал 16+
23.00 Дом-2. Город любви 16+
0.00 Дом-2. После заката 16+
1.00 ЭТО МЫ Сериал 16+
1.55 Comedy Woman 16+
2.45 Stand Up 16+
4.30 Открытый микрофон 16+

ТВ ЦЕНТР

6.00 Настроение
8.10 Доктор И... 16+
8.40 БОЛЬШАЯ СЕМЬЯ Фильм
10.55 Актерские судьбы. Инна Гулая и Геннадий Шпаликов Документальный фильм 12+
11.30 События
11.50 ОНА НАПИСАЛА УБИЙСТВО Сериал 12+
13.35 Мой герой. Елена Панова 12+
14.30 События
14.50 Город новостей
15.05 МИСС МАРПЛ АГАТЫ КРИСТИ Сериал 12+
16.55 Свадьба и развод. Никита Джигурда и Марина Анисина 16+
17.50 События
18.15 НИКОНОВ И К° Сериал 16+
22.00 События
22.30 Осторожно, мошенники! И вас вылечат! 16+
23.05 Звёзды лёгкого поведения Документальный фильм 16+
0.00 События. 25-й час
0.30 Петровка, 38 16+
0.45 Красный проект 16+

5 КАНАЛ

5.00 Известия
5.25 УЛИЦЫ РАЗБИТЫХ ФОНАРЕЙ-4 Сериал 16+
8.25 БАЛАБОЛ Сериал 16+
9.00 Известия
9.25 БАЛАБОЛ Сериал 16+
13.00 Известия
13.25 БАЛАБОЛ Сериал 16+
17.30 Известия
17.45 СЛЕДСТВИЕ ЛЮБВИ Сериал 16+
19.25 СЛЕД. ФОКУС Сериал 16+
20.15 СЛЕД. ВОЗВРАЩЕНИЕ ДОМОЙ Сериал 16+
20.55 СЛЕД. МИЛЛИОН Сериал 16+
21.40 СЛЕД. ПРЕДАТЕЛЬ Сериал 16+
22.20 СЛЕД. ЖИЗНЬ ЗАКРЫТОГО ТИПА Сериал 16+
23.10 СВОИ. ФАЛАНГА В КРУАССАНЕ Сериал 16+
0.00 Известия. итоговый выпуск
0.30 СЛЕД. ПСИХОЛОГ Сериал 16+
1.10 ДЕТЕКТИВЫ. ЧЕРНЫЙ СПИСОК Сериал 16+
1.50 ДЕТЕКТИВЫ. БОДИШЕЙМИНГ Сериал 16+
2.25 ДЕТЕКТИВЫ Сериал 16+
3.20 Известия

РОССИЯ К

7.30, 12.45 Подземная Одиссея
8.20, 13.40 Жизнь замечательных идей
8.50, 21.35 ГОНКИ ПО ВЕРТИКАЛИ Сериал
10.00, 19.30 Новости культуры
10.15 Неразрешимые противоречия Марио Ланца
11.10, 20.55 Искусственный отбор
11.55 Academia
14.10 Исторические концерты
15.00 Похождение, составленное по поэме Н.В.Гоголя «Мёртвые души» Спектакль
17.10 Запечатленное время
17.35 Библейский сюжет
18.05 Полиглот
18.50 Обделенные славой
19.45 Подземная Одиссея
20.40 Спокойной ночи, малыши!
22.45 Прощай, XX век!
23.25 КОНЕЦ ПАРАДА Сериал 16+

ЧЕ

6.00, 7.00 За гранью реального 16+
6.10 ВИОЛА ТАРАКАНОВА. В МИРЕ ПРЕСТУПНЫХ СТРАСТЕЙ Сериал 12+
9.00, 14.30 Утилизатор 12+
9.30, 11.30 Дорожные войны 2.0 16+
10.00 Дорожные войны. Лучшее 16+
12.00 +100500 16+
13.30 Улетное видео 16+
15.30 СОЛДАТЫ-5 Сериал 12+
18.30 6 кадров 16+
19.30 Решала 16+
22.30 Опасные связи 16+
23.00 Опасные связи 18+
0.00 МОЛОДЁЖКА Сериал 16+
1.05 СМЕРТЕЛЬНОЕ ОРУЖИЕ-2 Сериал 12+

ТВ3

6.00 Мультфильмы
9.20 СЛЕПАЯ Сериал 16+
11.00 ГАДАЛКА. АРОМАТ ТЮЛЬПАНОВ Сериал 16+
11.30 ГАДАЛКА. ПРАВДОРУБ Сериал 16+
12.00 Не ври мне 16+
14.00 Знаки судьбы 16+
15.00 Мистические истории 16+
16.00 ГАДАЛКА ПОЦЕЛУЙ ФОРТУНЫ Сериал 16+
16.30 ГАДАЛКА. ДУША ЖЕНСКОГО РОДА Сериал 16+
17.00 СТАРЕЦ Сериал 16+
17.30 СЛЕПАЯ Сериал 16+
18.30 НЕИЗВЕСТНЫЙ Сериал 16+
20.30 КОСТИ Сериал 12+
23.00 ОТ ЗАКАТА ДО РАССВЕТА Фильм 16+
1.15 Колдуны мира 16+

РЕН ТВ

6.00, 15.00 Документальный проект 16+
7.00 С бодрым утром! 16+
8.30, 12.30, 16.30, 19.30, 23.00 Новости 16+
9.00 Неизвестная история 16+
10.00 Засекреченные списки 16+
11.00 Как устроен мир 16+
12.00, 16.00, 19.00 Информационная программа 112 16+
13.00, 23.30 Загадки человечества 16+
14.00 Невероятно интересные истории 16+
17.00 Тайны Чапман 16+
18.00 Самые шокирующие гипотезы 16+
20.00 ЛЫСЫЙ НЯНЬКА: СПЕЦЗАДАНИЕ Комедийный боевик 12+
21.55 Водить по-русски 16+
0.30 ЗВЕЗДНЫЙ ДЕСАНТ-3: МАРОДЁР Фантастический боевик 18+

ДОМАШНИЙ

6.30 6 кадров 16+
6.55 По делам несовершеннолетних 16+
9.00 Давай разведёмся! 16+
10.10 Тест на отцовство 16+
12.15 РЕАЛЬНАЯ МИСТИКА. БИТВА ДОМОВЫХ Докудрама 16+
13.25 ПОНЯТЬ. ПРОСТИТЬ Докудрама 16+
14.30, 1.00 ПОРЧА Докудрама 16+
15.00 СОЛНЕЧНЫЙ НОЯБРЬ Сериал 16+
19.00 СОЛНЕЧНЫЙ НОЯБРЬ Сериал 16+
23.00 ЖЕНСКИЙ ДОКТОР Сериал 16+
1.25 ПОНЯТЬ. ПРОСТИТЬ Докудрама 16+
2.20 РЕАЛЬНАЯ МИСТИКА Докудрама 16+

ПЯТНИЦА

5.00 Орел и решка. Кругосветка 16+
5.45 Орел и решка. Рай и Ад 16+
6.30 Орел и решка. Перезагрузка-3 16+
7.30 ЗАЧАРОВАННЫЕ Сериал 16+
10.50 Пацанки-3 16+
13.00 Четыре свадьбы 16+
18.05 Любовь на выживание 16+
19.45 Мир наизнанку. Бразилия 16+
22.00 ТУРИСТИЧЕСКАЯ ПОЛИЦИЯ-2 Сериал 16+
23.30 Адская кухня 16+
1.15 Пятница News 16+
1.50 ДРЕВНИЕ Сериал 16+
3.15 Генеральная уборка 16+
4.10 Орел и решка. На краю света 16+

ЗВЕЗДА

6.05 Не факт! 6+
6.40 Легенды госбезопасности. Алексей Ботян. Как мы освобождали Польшу Документальный фильм 16+
7.30 РЯБИНОВЫЙ ВАЛЬС Фильм 12+
9.35, 13.15 ОФИЦЕРЫ Сериал 16+
13.00, 18.00 Новости дня
18.30, 1.40 Сделано в СССР Документальный сериал 6+
19.00 Русские снайперы. 100 лет меткости Документальный сериал 12+
19.50 Улика из прошлого 16+
21.30 Открытый эфир 12+
23.05 СПИРАЛЬ Фильм 16+
1.00 Легенды госбезопасности. Московский щит. Начало Документальный фильм 16+

Среда 5 августа

ПЕРВЫЙ

5.00 Доброе утро Телеканал
9.00 Новости
9.25 Доброе утро Телеканал
9.55 Модный приговор 6+
10.55 Жить здорово! 16+
12.00 Новости
12.15 Время покажет 16+
15.00 Новости
15.15 Давай поженимся! 16+
16.00 Мужское / женское 16+
18.00 Вечерние новости
18.40 На самом деле 16+
19.40 Пусть говорят 16+
21.00 Время
21.30 СЕРЕБРЯНЫЙ БОР Сериал 16+
23.30 Чукотский спецназ К 175-летию Русского географического общества 12+
0.30 ТОТ, КТО ЧИТАЕТ МЫСЛИ. МЕНТАЛИСТ Сериал 16+
2.15 Наедине со всеми 16+
3.00 Новости
3.05 Мужское / женское 16+

РОССИЯ 1

5.00 Утро России
9.00 Вести. Местное время
9.30 Утро России
9.55 О самом главном Ток-шоу 12+
11.00 Вести
11.30 Судьба человека с Борисом Корчевниковым 12+
12.40 60 минут Ток-шоу с Ольгой Скабеевой и Евгением Поповым 12+
14.00 Вести
14.30 Вести. Местное время
14.55 ТАЙНЫ СЛЕДСТВИЯ Сериал 12+
17.00 Вести
17.15 Андрей Малахов. Прямой эфир 16+
18.40 60 минут Ток-шоу с Ольгой Скабеевой и Евгением Поповым 12+
20.00 Вести
21.05 Вести. Местное время
21.20 НАЖИВКА ДЛЯ АНГЕЛА Сериал 12+
1.50 ДОКТОР РИХТЕР Сериал 16+
3.30 ТАЙНЫ СЛЕДСТВИЯ Сериал 12+

НТВ

5.05 МУХТАР. НОВЫЙ СЛЕД Сериал 16+
6.00 Утро. Самое лучшее 16+
8.00 Сегодня
8.25 ЛЕСНИК. СВОЯ ЗЕМЛЯ Сериал 16+
10.00 Сегодня
10.25 ЛЕСНИК. СВОЯ ЗЕМЛЯ Сериал 16+
13.00 Сегодня
13.25 Обзор. Чрезвычайное происшествие
13.55 МОРСКИЕ ДЬЯВОЛЫ. СМЕРЧ. СУДЬБЫ Сериал 16+
16.00 Сегодня
16.25 ДНК 16+
18.20 МЕНТОВСКИЕ ВОЙНЫ Сериал 16+
19.00 Сегодня
19.40 МЕНТОВСКИЕ ВОЙНЫ Сериал 16+
Обнаружен труп дочери высокопоставленного сотрудника МИД Коврова, камеры наблюдения в подъезде дома зафиксировали визит к ней генерала Калюжного...
23.00 МОЯ ФАМИЛИЯ ШИЛОВ Остросюжетный фильм 16+
0.40 СВИДЕТЕЛИ Сериал 16+
3.10 ДЕЛО ВРАЧЕЙ Сериал 16+

СТС

6.00 Ералаш
6.25 Босс-молокосос. Снова в деле Мультсериал 6+
6.50 Приключения Вуди и его друзей Мультсериал
7.30 Том и Джерри Мультсериал
8.00 ЛЮБОВЬ В НЕРАБОЧИЕ НЕДЕЛИ Сериал 16+
8.30 БРОСОК КОБРЫ Фантастический боевик 16+
10.45 БРОСОК КОБРЫ-2 Фантастический боевик 16+
12.55 ИВАНОВЫ-ИВАНОВЫ Сериал 16+
19.00 ЛЮБОВЬ В НЕРАБОЧИЕ НЕДЕЛИ Сериал 16+
20.00 ГЛУБОКОВОДНЫЙ ГОРИЗОНТ Триллер 16+
22.05 НАПРОЛОМ Фантастический боевик 16+
0.05 ЯВЛЕНИЕ Фантастический триллер 16+
1.45 МСТИТЕЛИ Фантастический боевик 12+
3.10 ПРИВЕТ, СЕСТРА, ПРОЩАЙ, ЖИЗНЬ Фильм 16+
4.35 Шоу выходного дня 16+

ТНТ

7.00 ТНТ. Gold 16+
8.55 Просыпаемся по-новому 16+
9.00 Дом-2. Lite 16+
10.15 Дом-2. Остров любви 16+
11.30 Бородина против Бузовой 16+
12.30 Дом-2. Спаси свою любовь 16+
13.30 СЧАСТЛИВЫ ВМЕСТЕ Сериал 16+
14.30 РЕАЛЬНЫЕ ПАЦАНЫ Сериал 16+
16.30 УНИВЕР Сериал 16+
18.30 ФИТНЕС Сериал 16+
20.00 ПАТРИОТ Сериал 16+
21.00 ОЛЬГА Сериал 16+
22.00 ЗАКОН КАМЕННЫХ ДЖУНГЛЕЙ Сериал 16+
23.00 Дом-2. Город любви 16+
0.00 Дом-2. После заката 16+
1.00 Comedy Woman 16+
2.00 Stand Up 16+
3.40 Открытый микрофон 16+

ТВ ЦЕНТР

6.00 Настроение
8.15 ВЕРНЫЕ ДРУЗЬЯ Фильм 12+
8.45 МАЧЕХА Фильм
10.35 Короли эпизода. Надежда Федосова 12+
11.30 События
11.50 ОНА НАПИСАЛА УБИЙСТВО Сериал 12+
13.40 Мой герой. Алиса Гребенщикова 12+
14.30 События
14.50 Город новостей
15.05 МИСС МАРПЛ АГАТЫ КРИСТИ Сериал 12+
16.55 Мужчины Марины Голуб 16+
17.50 События
18.15 НИКОНОВ И К° Сериал 16+
22.00 События
22.30 Обложка. Скандальные фото 16+
23.05 90-е. Выпить и закусить 16+
0.00 События. 25-й час
0.30 Петровка, 38 16+
0.45 Красный проект 16+
1.55 90-е. Выпить и закусить 16+
2.35 Хроники московского быта. Скандал на могиле 12+

5 КАНАЛ

5.00 Известия
5.25 УЛИЦЫ РАЗБИТЫХ ФОНАРЕЙ-4 Сериал 16+
9.00 Известия
9.25 ГАИШНИКИ-2 Сериал 16+
13.00 Известия
13.25 ГАИШНИКИ-2 Сериал 16+
13.45 ШЕФ. НОВАЯ ЖИЗНЬ Сериал 16+
17.30 Известия
17.45 СЛЕДСТВИЕ ЛЮБВИ Сериал 16+
19.25 СЛЕД. ЗАМЕЧАТЕЛЬНЫЙ СОСЕД Сериал 16+
20.15 СЛЕД. БЕЗОТВЕТНАЯ ЛЮБОВЬ Сериал 16+
20.55 СЛЕД. ВОСКРЕСНЫЙ УЖИН Сериал 16+
21.40 СЛЕД. ВЕРЕТЕНО Сериал 16+
22.20 СЛЕД. ХОМЯК ОСОБОГО НАЗНАЧЕНИЯ Сериал 16+
23.10 СВОИ. ЗАГНАННЫЙ ЗВЕРЬ Сериал 16+
0.00 Известия. Итоговый выпуск
0.30 СЛЕД. ПРОКЛЯТАЯ КВАРТИРА Сериал 16+
1.15 ДЕТЕКТИВЫ Сериал 16+

РОССИЯ К

7.00 Легенды мирового кино
7.30, 12.45 Подземная Одиссея
8.20, 13.40 Жизнь замечательных идей
8.50, 21.35 ГОНКИ ПО ВЕРТИКАЛИ Сериал
10.00, 19.30 Новости культуры
10.15, 0.25 Скучная жизнь Марио дель Монако
11.10, 20.55 Искусственный отбор
11.55 Academia
14.05 Исторические концерты
15.00 Леди Макбет нашего уезда Спектакль
17.10 Запечатленное время
17.35 Библейский сюжет
18.05 Полиглот
18.50 Обделенные славой
19.45 Подземная Одиссея
20.40 Спокойной ночи, малыши!
22.45 Прощай, XX век!
23.25 КОНЕЦ ПАРАДА Сериал 16+

ЧЕ

6.00 ВИОЛА ТАРАКАНОВА. В МИРЕ ПРЕСТУПНЫХ СТРАСТЕЙ Сериал 12+
7.00 За гранью реального 16+
9.00, 14.25 Утилизатор 12+
9.30, 11.30 Дорожные войны 2.0 16+
10.00 Дорожные войны. Лучшее 16+
12.00 +100500 16+
13.30 Улетное видео 16+
15.30 СОЛДАТЫ-6 Сериал 12+
18.30 6 кадров 16+
19.30 Решала 16+
22.30 Опасные связи 16+
23.00 Опасные связи 18+
0.00 МОЛОДЁЖКА Сериал 16+
1.05 СМЕРТЕЛЬНОЕ ОРУЖИЕ-2 Сериал 12+

ТВ3

6.00, 8.45 Мультфильмы
8.30 Рисуем сказки
9.20 СЛЕПАЯ Сериал 16+
11.00 ГАДАЛКА Сериал 16+
12.00 Не ври мне 12+
14.00 Знаки судьбы 16+
15.00 Мистические истории 16+
16.00 ГАДАЛКА. ДОМАШНИЙ ВАМПИР Сериал 16+
16.30 ГАДАЛКА. СКУПЕРДЯЙ Сериал 16+
17.00 СТАРЕЦ Сериал 16+
17.30 СЛЕПАЯ Сериал 16+
18.30 НЕИЗВЕСТНЫЙ Сериал 16+
20.30 КОСТИ Сериал 12+
23.00 ОТ ЗАКАТА ДО РАССВЕТА: КРОВАВЫЕ ДЕНЬГИ ИЗ ТЕХАСА Фильм 16+
1.00 Кинотеатр «Arzamas» 12+
1.45 Человек-невидимка 16+

РЕН ТВ

6.00 Документальный проект 16+
7.00 С бодрым утром! 16+
8.30, 12.30, 16.30, 19.30, 23.00 Новости 16+
9.00, 15.00 Засекреченные списки 16+
11.00 Как устроен мир 16+
12.00, 16.00, 19.00 Информационная программа 112 16+
13.00, 23.30 Загадки человечества 16+
14.00 Невероятно интересные истории 16+
17.00 Тайны Чапман 16+
18.00 Самые шокирующие гипотезы 16+
20.00 РЭД Боевик 16+
22.10 Смотреть всем! 16+
0.30 РЭД-2 Боевик 16+

ДОМАШНИЙ

6.30 6 кадров 16+
6.55 По делам несовершеннолетних 16+
9.00 Давай разведёмся! 16+
10.10 Тест на отцовство 16+
12.15 РЕАЛЬНАЯ МИСТИКА. ТЕНЕВАЯ МАГИЯ Докудрама 16+
13.25 ПОНЯТЬ. ПРОСТИТЬ Докудрама 16+
14.30 ПОРЧА Докудрама 16+
15.00 СОЛНЕЧНЫЙ НОЯБРЬ Сериал 16+
19.00 СОЛНЕЧНЫЙ НОЯБРЬ Сериал 16+
23.00 ЖЕНСКИЙ ДОКТОР Сериал 16+
1.40 ПОРЧА Докудрама 16+
2.10 ПОНЯТЬ. ПРОСТИТЬ Докудрама 16+
3.00 РЕАЛЬНАЯ МИСТИКА Докудрама 16+

ПЯТНИЦА

5.00 Орел и решка. Кругосветка 16+
5.50 Орел и решка. Рай и Ад 16+
6.30 Орел и решка. Перезагрузка-3 16+
7.30 ЗАЧАРОВАННЫЕ Сериал 16+
10.50 Пацанки-3 16+
12.50 Кондитер-2 16+
Ведущий самого сладкого шоу страны устраивает грандиозную битву среди кондитеров России. Король тортов проверит каждого участника на прочность и выберет из них самого достойного...
15.30 На ножах 16+
22.00 ТУРИСТИЧЕСКАЯ ПОЛИЦИЯ-2 Сериал 16+
23.30 Адская кухня 16+
1.15 Пятница News 16+
1.45 ДРЕВНИЕ Сериал 16+

ЗВЕЗДА

6.00 ОФИЦЕРЫ Сериал 16+
9.05, 13.15 ОФИЦЕРЫ. ОДНА СУДЬБА НА ДВОИХ Сериал 16+
13.00, 18.00 Новости дня
18.30 Оружие Победы Документальный сериал 6+
19.00 Русские снайперы. 100 лет меткости Документальный сериал 12+
19.50 Секретные материалы Документальный сериал 12+
21.30 Открытый эфир 12+
23.05 ШЕЛ ЧЕТВЕРТЫЙ ГОД ВОЙНЫ… Фильм
0.50 БЕЛЫЙ ВЗРЫВ Фильм
2.00 Не факт! 6+
2.30 Выдающиеся авиаконструкторы. Сергей Ильюшин Документальный фильм 12+

ПЕРВЫЙ

5.00 Доброе утро Телеканал
9.00 Новости
9.25 Доброе утро Телеканал
9.55 Модный приговор 6+
10.55 Жить здорово! 16+
12.00 Новости
12.15 Время покажет 16+
15.00 Новости
15.15 Давай поженимся! 16+
16.00 Мужское / женское 16+
18.00 Вечерние новости
18.40 На самом деле 16+
19.40 Пусть говорят 16+
21.00 Время
21.30 СЕРЕБРЯНЫЙ БОР Сериал 16+
23.30 Гол на миллион 18+
0.20 ТОТ, КТО ЧИТАЕТ МЫСЛИ. МЕНТАЛИСТ Сериал 16+
2.00 Наедине со всеми 16+
2.45 Давай поженимся! 16+
3.00 Новости
3.05 Давай поженимся! 16+
3.30 Мужское / женское 16+

РОССИЯ 1

5.00 Утро России
9.00 Вести. Местное время
9.30 Утро России
9.55 О самом главном Ток-шоу 12+
11.00 Вести
11.30 Судьба человека с Борисом Корчевниковым 12+
12.40 60 минут Ток-шоу с Ольгой Скабеевой и Евгением Поповым 12+
14.00 Вести
14.30 Вести. Местное время
14.55 ТАЙНЫ СЛЕДСТВИЯ Сериал 12+
17.00 Вести
17.15 Андрей Малахов. Прямой эфир 16+
18.40 60 минут Ток-шоу с Ольгой Скабеевой и Евгением Поповым 12+
20.00 Вести
21.05 Вести. Местное время
21.20 НАЖИВКА ДЛЯ АНГЕЛА Сериал 12+
1.50 ДОКТОР РИХТЕР Сериал 16+
3.30 ТАЙНЫ СЛЕДСТВИЯ Сериал 12+

НТВ

5.05 МУХТАР. НОВЫЙ СЛЕД Сериал 16+
6.00 Утро. Самое лучшее 16+
8.00 Сегодня
8.25 ЛЕСНИК. СВОЯ ЗЕМЛЯ Сериал 16+
10.00 Сегодня
10.25 ЛЕСНИК. СВОЯ ЗЕМЛЯ Сериал 16+
13.00 Сегодня
13.25 Обзор. Чрезвычайное происшествие
13.55 МОРСКИЕ ДЬЯВОЛЫ. СМЕРЧ. СУДЬБЫ Сериал 16+
16.00 Сегодня
16.25 ДНК 16+
18.20 МЕНТОВСКИЕ ВОЙНЫ Сериал 16+
19.00 Сегодня
19.40 МЕНТОВСКИЕ ВОЙНЫ Сериал 16+
На улице города найден труп мужчины с огневым ранением, при нем - лишь билет Москва - Санкт-Петербург, на запястье - наручник, а в телефоне звонки с боливийского номера. Отдел Шилова начинает расследование...
0.40 СВИДЕТЕЛИ Сериал 16+
3.05 ДЕЛО ВРАЧЕЙ Сериал 16+

СТС

6.00 Ералаш
6.25 Босс-молокосос. Снова в деле Мультсериал 6+
6.50 Приключения Вуди и его друзей Мультсериал
7.30 Том и Джерри Мультсериал
8.00 ЛЮБОВЬ В НЕРАБОЧИЕ НЕДЕЛИ Сериал 16+
8.30 Уральские Пельмени. Смехbook 16+
9.05 НАПРОЛОМ Фантастический боевик 16+
11.00 ГЛУБОКОВОДНЫЙ ГОРИЗОНТ Триллер 16+
13.00 ИВАНОВЫ-ИВАНОВЫ Сериал 16+
19.00 ЛЮБОВЬ В НЕРАБОЧИЕ НЕДЕЛИ Сериал 16+
20.00 КАРАТЭ-ПАЦАН Боевик 12+
22.55 СЛУЧАЙНЫЙ ШПИОН Комедийный боевик 12+
0.40 МСТИТЕЛИ Фантастический боевик 12+
2.15 ПРИВЕТ, СЕСТРА, ПРОЩАЙ, ЖИЗНЬ Фильм 16+
3.45 Слава богу, ты пришёл! 16+

ТНТ

7.00 ТНТ. Gold 16+
8.55 Просыпаемся по-новому 16+
9.00 Дом-2. Lite 16+
10.15 Дом-2. Остров любви 16+
11.30 Бородина против Бузовой 16+
12.30 Дом-2. Спаси свою любовь 16+
13.30 СЧАСТЛИВЫ ВМЕСТЕ Сериал 16+
14.30 РЕАЛЬНЫЕ ПАЦАНЫ Сериал 16+
16.30 УНИВЕР Сериал 16+
18.30 ФИТНЕС Сериал 16+
20.00 ПАТРИОТ Сериал 16+
21.00 ОЛЬГА Сериал 16+
22.00 ЗАКОН КАМЕННЫХ ДЖУНГЛЕЙ Сериал 16+
23.00 Дом-2. Город любви 16+
0.00 Дом-2. После заката 16+
1.00 Comedy Woman 16+
2.00 THT-Club 16+
2.05 Stand Up 16+
3.40 Открытый микрофон 16+

ТВ ЦЕНТР

6.00 Настроение
8.15 Доктор И... 16+
8.50 БУДЬТЕ МОИМ МУЖЕМ... Фильм 6+
10.35 Валентина Титова. В тени великих мужчин Документальный фильм 12+
11.30 События
11.50 ОНА НАПИСАЛА УБИЙСТВО Сериал 12+
13.40 Мой герой. Ксения Стриж 12+
14.30 События
14.50 Город новостей
15.05 МИСС МАРПЛ АГАТЫ КРИСТИ Сериал 12+
16.55 Когда Меган встретила Кейт Документальный фильм 16+
17.50 События
18.15 НИКОНОВ И К° Сериал 16+
22.00 События
22.30 10 самых... Трудовое прошлое звезд 16+
23.05 Вторая семья: жизнь на разрыв Документальный фильм 12+
0.00 События. 25-й час
0.30 Петровка, 38 16+
0.45 Красный проект 16+
1.50 Прощание. Маршал Ахромеев 16+

5 КАНАЛ

5.00 Известия
5.35 ШЕФ. НОВАЯ ЖИЗНЬ Сериал 16+
9.00 Известия
9.25 ГАИШНИКИ-2 Сериал 16+
13.00 Известия
13.25 ГАИШНИКИ-2 Сериал 16+
13.45 ШЕФ. НОВАЯ ЖИЗНЬ Сериал 16+
17.30 Известия
17.45 СЛЕДСТВИЕ ЛЮБВИ Сериал 16+
19.25 СЛЕД. ЧТОБЫ НЕ БЫЛО МУЧИТЕЛЬНО БОЛЬНО Сериал 16+
20.15 СЛЕД. ШЕКСПИР НАОБОРОТ Сериал 16+
20.55 СЛЕД. СПЛАВКА Сериал 16+
21.40 СЛЕД. ЛЕБЕДИНОЕ ОЗЕРО Сериал 16+
22.20 СЛЕД. КРОВЬ - НЕ ЦЕМЕНТ Сериал 16+
23.10 СВОИ. ФИЛЬМ В ОСОБНЯКЕ Сериал 16+
0.00 Известия. Итоговый выпуск
0.30 СЛЕД. ГОТЫМСКИЕ ГАЛСТУКИ Сериал 16+
1.10 ДЕТЕКТИВЫ Сериал 16+
3.25 Известия

РОССИЯ К

7.00 Легенды мирового кино
7.30, 12.45 Подземная Одиссея
8.20, 13.40 Жизнь замечательных идей
8.55, 21.35 КРАЖА Фильм
10.00, 19.30 Новости культуры
10.15, 0.25 Энрико Карузо. Запретные воспоминания
11.10, 20.55 Искусственный отбор
11.55 Academia
14.10 Исторические концерты
14.50 Цвет времени
15.00 Семейное счастие Спектакль
17.05 Запечатленное время
17.35 Библейский сюжет
18.05 Полиглот
18.50 Обделенные славой
19.45 Кабинет редкостей
20.40 Спокойной ночи, малыши!
22.45 Прощай, XX век!
23.25 КОНЕЦ ПАРАДА Сериал 16+

ЧЕ

6.00 ВИОЛА ТАРАКАНОВА. В МИРЕ ПРЕСТУПНЫХ СТРАСТЕЙ Сериал 12+
7.00 За гранью реального 16+
9.00, 14.30 Утилизатор 12+
9.30, 11.30 Дорожные войны 2.0 16+
10.00 Дорожные войны. Лучшее 16+
12.00 +100500 16+
13.30 Улетное видео 16+
15.30 СОЛДАТЫ-6 Сериал 12+
18.30 КВН. Высший балл 16+
19.30 Решала 16+
22.30 Опасные связи 16+
23.00 Опасные связи 18+
0.00 МОЛОДЁЖКА Сериал 16+
1.05 СМЕРТЕЛЬНОЕ ОРУЖИЕ-2 Сериал 12+

ТВ3

6.00 Мультфильмы
9.20 СЛЕПАЯ Сериал 16+
11.00 ГАДАЛКА. КРАЖА Сериал 16+
11.30 ГАДАЛКА. ПОД ВОДОЙ Сериал 16+
12.00 Не ври мне 12+
14.00 Знаки судьбы 16+
15.00 Мистические истории 16+
16.00 ГАДАЛКА. МЕРТВАЯ ВОДА Сериал 16+
16.30 ГАДАЛКА. ФАРТОВЫЙ ПАРЕНЬ Сериал 16+
17.00 СТАРЕЦ Сериал 16+
17.30 СЛЕПАЯ Сериал 16+
18.30 НЕИЗВЕСТНЫЙ Сериал 16+
20.30 КОСТИ Сериал 12+
23.00 СУПЕРТАНКЕР Фильм 16+
1.00 ОТ ЗАКАТА ДО РАССВЕТА: КРОВАВЫЕ ДЕНЬГИ ИЗ ТЕХАСА Фильм 16+

РЕН ТВ

6.00, 9.00 Документальный проект 16+
7.00 С бодрым утром! 16+
8.30, 12.30, 16.30, 19.30, 23.00 Новости 16+
11.00 Как устроен мир 16+
12.00, 16.00, 19.00 Информационная программа 112 16+
13.00, 23.30 Загадки человечества 16+
14.00 Невероятно интересные истории 16+
15.00 Неизвестная история 16+
17.00 Тайны Чапман 16+
18.00 Самые шокирующие гипотезы 16+
20.00 ДОБРО ПОЖАЛОВАТЬ В РАЙ Боевик 16+
22.10 Смотреть всем! 16+
0.30 БЕЗДНА Фантастический триллер 16+

ДОМАШНИЙ

6.30 6 кадров 16+
6.45 По делам несовершеннолетних 16+
8.55 Давай разведёмся! 16+
10.00 Тест на отцовство 16+
12.10 РЕАЛЬНАЯ МИСТИКА. ДЛИННЫЙ ЧЕЛОВЕК Докудрама 16+
13.25 ПОНЯТЬ. ПРОСТИТЬ Докудрама 16+
14.30, 1.40 ПОРЧА Докудрама 16+
15.00 СОЛНЕЧНЫЙ НОЯБРЬ Сериал 16+
19.00 СОЛНЕЧНЫЙ НОЯБРЬ Сериал 16+
23.00 ЖЕНСКИЙ ДОКТОР Сериал 16+
2.10 ПОНЯТЬ. ПРОСТИТЬ Докудрама 16+
3.00 РЕАЛЬНАЯ МИСТИКА Докудрама 16+

ПЯТНИЦА

5.00 Орел и решка. Кругосветка 16+
5.45 Орел и решка. Рай и Ад 16+
6.30 Орел и решка. Перезагрузка-3 16+
7.30 ЗАЧАРОВАННЫЕ Сериал 16+
10.45 Пацанки-3 16+
12.40 Кондитер-2 16+
15.15 На ножах 16+
19.00 Кондитер-4 16+
Легендарный мастер и гений кондитерского искусства возвращается! Сотни кулинаров представят Ренату Агзамову свои десерты и попробуют доказать, что именно они должны называться лучшими...
22.00 ТУРИСТИЧЕСКАЯ ПОЛИЦИЯ-2 Сериал 16+
23.30 Адская кухня 16+
1.20 Пятница News 16+
1.50 ДРЕВНИЕ Сериал 16+

ЗВЕЗДА

5.40 ОФИЦЕРЫ. ОДНА СУДЬБА НА ДВОИХ Сериал 16+
10.50, 13.15 ЗАСТАВА ЖИЛИНА Сериал 16+
13.00, 18.00 Новости дня
18.30 Сделано в СССР Документальный сериал 6+
19.00 Русские снайперы. 100 лет меткости Документальный сериал 12+
19.50 Код доступа. Страсти по закону 12+
20.40 Код доступа. Лунный заговор. Полеты во сне и наяву 12+
21.30 Открытый эфир 12+
23.05 ГОЛУБЫЕ МОЛНИИ Фильм 6+
0.50 ЛЬВИНАЯ ДОЛЯ Фильм 12+
2.45 Легендарные самолеты Документальный сериал 6+

Пятница 7 августа

ПЕРВЫЙ

5.00 Доброе утро Телеканал
9.00 Новости
9.25 Доброе утро Телеканал
9.55 Модный приговор 6+
10.55 Жить здорово! 16+
12.00 Новости
12.15 Время покажет 16+
15.00 Новости
15.15 Давай поженимся! 16+
16.00 Мужское / женское 16+
18.00 Вечерние новости
18.40 На самом деле 16+
19.40 Поле чудес 16+
21.00 Время
21.30 Олимп Супер-кубок России по футболу. Зенит (Санкт-Петербург) - Локомотив (Москва)
23.45 ЛЮБОВЬ-МОРКОВЬ ПО-ФРАНЦУЗСКИ Комедия 18+
1.15 Большие гонки 12+
2.35 Наедине со всеми 16+
3.20 Модный приговор 6+
4.05 Давай поженимся! 16+

РОССИЯ 1

5.00 Утро России
9.00 Вести. Местное время
9.30 Утро России
9.55 О самом главном Ток-шоу 12+
11.00 Вести
11.30 Судьба человека с Борисом Корчевниковым 12+
12.40 60 минут Ток-шоу с Ольгой Скабеевой и Евгением Поповым 12+
14.00 Вести
14.30 Вести. Местное время
14.55 ТАЙНЫ СЛЕДСТВИЯ Сериал 12+
17.00 Вести
17.15 Андрей Малахов. Прямой эфир 16+
18.40 60 минут Ток-шоу с Ольгой Скабеевой и Евгением Поповым 12+
20.00 Вести
21.05 Вести. Местное время
21.20 Юморина 16+
23.10 Новая волна
1.10 Шоу Елены Степаненко 12+
2.05 МОЯ МАМА ПРОТИВ Сериал 12+

НТВ

5.05 МУХТАР. НОВЫЙ СЛЕД Сериал 16+
6.00 Утро. Самое лучшее 16+
8.00 Сегодня
8.25 ЛЕСНИК. СВОЯ ЗЕМЛЯ Сериал 16+
10.00 Сегодня
10.25 ЛЕСНИК. СВОЯ ЗЕМЛЯ Сериал 16+
13.00 Сегодня
13.25 Обзор. Чрезвычайное происшествие
13.55 МОРСКИЕ ДЬЯВОЛЫ. СМЕРЧ. СУДЬБЫ Сериал 16+
16.00 Сегодня
16.25 ДНК 16+
17.25 Жди меня 12+
18.20 МЕНТОВСКИЕ ВОЙНЫ Сериал 16+
19.00 Сегодня
19.40 МЕНТОВСКИЕ ВОЙНЫ Сериал 16+
Айдар в больнице успевает назвать имя убийцы и умирает на руках Шилова. На похоронах Шилов клянется найти Чингиза...
0.35 Квартирник НТВ у Маргулиса Игорь Растеряев 16+
1.40 СВИДЕТЕЛИ Сериал 16+
3.15 ДЕЛО ВРАЧЕЙ Сериал 16+

СТС

6.00 Ералаш
6.25 Босс-молокосос. Снова в деле Мультсериал 6+
6.50 Приключения Вуди и его друзей Мультсериал
7.30 Том и Джерри Мультсериал
8.00 ЛЮБОВЬ В НЕРАБОЧИЕ НЕДЕЛИ Сериал 16+
8.30 СЛУЧАЙНЫЙ ШПИОН Комедийный боевик 12+
10.20 КАРАТЭ-ПАЦАН Боевик 12+
13.05 Уральские пельмени. Смехbook 16+
13.10 Уральские пельмени 16+
21.00 САМЫЙ ЛУЧШИЙ ДЕНЬ Комедия 16+
Провинциальный капитан ДПС Петя Васютин наконец решил жениться на любимой девушке Оле. В тот самый день, когда Петя собирается сделать Оле предложение, в его служебную машину врезается пьяная поп-звезда Алина Шёпот...
23.15 БЛЭЙД Мистический боевик 18+
1.35 БЛЭЙД-2 Мистический боевик 18+

ТНТ

7.00 ТНТ. Gold 16+
8.55 Просыпаемся по-новому 16+
9.00 Дом-2. Lite 16+
10.15 Дом-2. Остров любви 16+
11.30 Бородина против Бузовой 16+
12.30 Дом-2. Спаси свою любовь 16+
13.30 СЧАСТЛИВЫ ВМЕСТЕ Сериал 16+
14.30 РЕАЛЬНЫЕ ПАЦАНЫ Сериал 16+
16.30 УНИВЕР Сериал 16+
18.30 ФИТНЕС Сериал 16+
20.00 Comedy Woman. Дайджест 16+
21.00 Комеди Клаб. Дайджест 16+
22.00 ХБ 18+
23.00 Дом-2. Город любви 16+
0.00 Дом-2. После заката 16+
1.00 Такое кино! 16+
1.30 Stand Up 16+
4.05 Открытый микрофон 16+

ТВ ЦЕНТР

6.00 Настроение
8.10 ПО УЛИЦАМ КОМОД ВОДИЛИ... Фильм
9.30 ПРИЗРАК НА ДВОИХ Сериал 12+
11.30 События
11.50 ОНА НАПИСАЛА УБИЙСТВО Сериал 12+
13.40 Мой герой. Александр Журбин 12+
14.30 События
14.50 Город новостей
15.05 МИСС МАРПЛ АГАТЫ КРИСТИ Сериал 12+
16.55 Роковой курс. Триумф и гибель Документальный фильм 12+
18.00 Я ОБЪЯВЛЯЮ ВАМ ВОЙНУ Фильм 12+
19.55 ВОСЕМЬ БУСИН НА ТОНКОЙ НИТОЧКЕ Сериал 12+
22.00 События
22.30 КАМЕНСКАЯ. ИГРА НА ЧУЖОМ ПОЛЕ Сериал 16+
0.35 ВА-БАНК-2 Комедия 12+
2.00 Петровка, 38 16+
2.15 СЕРДЦЕ ЖЕНЩИНЫ Фильм 12+
3.55 ДОБРО ПОЖАЛОВАТЬ, ИЛИ ПОСТОРОННИМ ВХОД ВОСПРЕЩЕН Комедия

5 КАНАЛ

5.00 Известия
5.25 ШЕФ. НОВАЯ ЖИЗНЬ Сериал 16+
6.55 РАЗВЕДЧИЦЫ Сериал 16+
9.00 Известия
9.25 РАЗВЕДЧИЦЫ Сериал 16+
13.00 Известия
13.25 РАЗВЕДЧИЦЫ Сериал 16+
19.10 СЛЕД. ПРИЯТНЫЙ ВЕЧЕР Сериал 16+
20.00 СЛЕД. ЕЩЕ РАЗ ПРО ЛЮБОВЬ Сериал 16+
20.50 СЛЕД. ДОМАШНИЙ ТИРАН Сериал 16+
21.35 СЛЕД. ЖИВОТНЫЙ ИНСТИНКТ Сериал 16+
22.15 СЛЕД. ИГРА БЕЗ ПРАВИЛ Сериал 16+
23.00 СЛЕД. УМРИ! ВОСКРЕСНИ! УМРИ! Сериал 16+
23.40 СЛЕД. МЕТКИ Сериал 16+
0.25 СЛЕД. ЗАПЯТНАННАЯ РЕПУТАЦИЯ Сериал 16+
1.00 СЛЕД. НА ВСЮ ОСТАВШУЮСЯ ЖИЗНЬ Сериал 16+
1.45 ДЕТЕКТИВЫ. ИНАЧЕ КРЫШКА Сериал 16+
2.20 ДЕТЕКТИВЫ Сериал 16+

РОССИЯ К

6.30 Письма из провинции
7.00 Легенды мирового кино
7.35, 12.45 Кабинет редкостей
8.25, 13.40 Жизнь замечательных идей
8.55, 21.40 КРАЖА Фильм
10.00, 19.30 Новости культуры
10.15 АРШИН МАЛ АЛАН Фильм
11.55 Academia
14.10 Исторические концерты
15.00 Свадьба Кречинского Спектакль
17.35 Библейский сюжет
18.05 Полиглот
18.50 Обделенные славой
19.45 Искатели
20.30 Спокойной ночи, малыши!
20.45 Линия жизни
22.45 Прощай, XX век!
23.25 КОНЕЦ ПАРАДА Сериал 16+
0.25 Жозефина Бейкер. Первая в мире чернокожая звезда

ЧЕ

6.00 ВИОЛА ТАРАКАНОВА. В МИРЕ ПРЕСТУПНЫХ СТРАСТЕЙ Сериал 12+
7.00 За гранью реального 16+
9.00 Утилизатор 12+
9.30, 11.30 Дорожные войны 2.0 16+
10.00 Дорожные войны. Лучшее 16+
12.00 +100500 16+
13.30 Улетное видео 16+
15.00, 21.00 ПОБЕГ ИЗ ЛОС-АНДЖЕЛЕСА Боевик
17.00 ДРУГИЕ 48 ЧАСОВ Триллер
19.00 БЕГУЩИЙ ЧЕЛОВЕК Фантастический боевик 16+
23.00 ПОЛИЦИЯ МАЙАМИ. ОТДЕЛ НРАВОВ Боевик 18+
1.40 СМЕРТЕЛЬНОЕ ОРУЖИЕ-2 Сериал 12+

ТВ3

6.00 Мультфильмы
9.20 СЛЕПАЯ Сериал 16+
11.00 ГАДАЛКА. БРЕМЯ БАБНИКА Сериал 16+
11.30 Новый день 12+
12.00 Не ври мне 12+
14.00 Знаки судьбы 16+
15.00 Вернувшиеся 16+
16.00 ГАДАЛКА. НЕНАВИСТНАЯ НЕВЕСТКА Сериал 16+
16.30 ГАДАЛКА. ТАИНСТВЕННЫЙ РАЗЛУЧНИК Сериал 16+
17.00 СТАРЕЦ Сериал 16+
17.30 СЛЕПАЯ Сериал 16+
19.30 ОГРАБЛЕНИЕ В УРАГАН Фильм 16+
21.30 ЭПИДЕМИЯ Фильм 16+
0.15 ОТ ЗАКАТА ДО РАССВЕТА: ДОЧЬ ПАЛАЧА Фильм 16+
1.45 Психосоматика 16+

РЕН ТВ

6.00, 9.00, 15.00 Документальный проект 16+
7.00 С бодрым утром! 16+
8.30, 12.30, 16.30, 19.30 Новости 16+
11.00 Как устроен мир 16+
12.00, 16.00, 19.00 Информационная программа 112 16+
13.00 Загадки человечества 16+
14.00 Невероятно интересные истории 16+
17.00 Тайны Чапман 16+
18.00 Самые шокирующие гипотезы 16+
20.00 Красиво жить не запретишь! 16+
21.00 СТОЛКНОВЕНИЕ С БЕЗДНОЙ Фантастический боевик 12+
23.25 ИДЕАЛЬНЫЙ ШТОРМ Приключенческий боевик 16+
1.50 БЛИЖАЙШИЙ РОДСТВЕННИК Криминальный боевик 16+

ДОМАШНИЙ

6.30 6 кадров 16+
7.00 По делам несовершеннолетних 16+
9.05 Давай разведёмся! 16+
10.15 Тест на отцовство 16+
12.25 РЕАЛЬНАЯ МИСТИКА. ГЛАЗКИ-ПУГОВКИ Докудрама 16+
13.25 ПОНЯТЬ. ПРОСТИТЬ Докудрама 16+
14.30 ПОРЧА Докудрама 16+
15.00 СОЛНЕЧНЫЙ НОЯБРЬ Сериал 16+
19.00 СЛЕДЫ В ПРОШЛОЕ Сериал 16+
23.10 АРТИСТКА Сериал 16+
2.35 ПОРЧА Докудрама 16+
3.00 ПОНЯТЬ. ПРОСТИТЬ Докудрама 16+
3.50 РЕАЛЬНАЯ МИСТИКА Докудрама 16+

ПЯТНИЦА

5.00 Орел и решка. Кругосветка 16+
5.45 Орел и решка. Рай и Ад 16+
6.30 Орел и решка. Перезагрузка-3 16+
7.30 ЗАЧАРОВАННЫЕ Сериал 16+
10.45 Пацанки-3 16+
12.45 Орел и решка. Россия-2 16+
14.40 Орел и решка. Мегаполисы 16+
15.40 Орел и решка. По морям-3 16+
16.40 Мир наизнанку. Бразилия 16+
21.00 ПАНДОРУМ Фильм 16+
23.00 СЕРЕНИТИ Фильм 16+
1.15 Пятница News 16+
1.45 Ревизорро-Медицинно 16+
3.50 РевиЗолушка 16+

ЗВЕЗДА

6.00 ЗАСТАВА ЖИЛИНА Сериал 16+
10.10, 13.15 ЗАСТАВА ЖИЛИНА Сериал 16+
13.00, 18.00 Новости дня
13.55 НА БЕЗЫМЯННОЙ ВЫСОТЕ Сериал 12+
18.35 ДРАЙВ Сериал 12+
Смертельный диагноз толкает каскадера Антона на рисковый шаг: чтобы выплатить ипотеку и не оставить семью на улице, он решает заняться угоном элитных автомобилей. Вынужденный вести двойную жизнь и скрывать правду, Антон теряет работу, друзей, семью...
2.20 ШЕЛ ЧЕТВЕРТЫЙ ГОД ВОЙНЫ... Фильм
3.40 БЕЛЫЙ ВЗРЫВ Фильм

ПЕРВЫЙ

6.00 Доброе утро. Суббота Телеканал
9.45 Слово пастыря
10.00 Новости
10.15 Михаил Державин. Во всем виноват Ширвиндт 12+
11.15 Видели видео? 6+
12.00 Новости
12.15 Видели видео? 6+
13.50 На дачу! с Наташей Барбье 6+
15.00 А У НАС ВО ДВОРЕ... Сериал 12+
17.05 Кто хочет стать миллионером? с Дмитрием Дибровым 12+
18.00 Сегодня вечером 16+
21.00 Время
21.20 Сегодня вечером 16+
22.40 ЛУЧШЕ ДОМА МЕСТА НЕТ Драма 16+
0.40 Большие гонки 12+
2.00 Наедине со всеми 16+
2.45 Модный приговор 6+
3.30 Давай поженимся! 16+
4.10 Мужское / женское 16+

РОССИЯ 1

5.00 Утро России. Суббота
8.00 Вести. Местное время
8.20 Местное время. Суббота
8.35 По секрету всему свету
9.00 Тест Всероссийский потребительский проект 12+
9.25 Пятеро на одного
10.10 Сто к одному Телеигра
11.00 Вести
11.30 Аншлаг и Компания 16+
13.25 Доктор Мясников Медицинская программа 12+
14.30 ЗА ЛУЧШЕЙ ЖИЗНЬЮ Сериал 12+
18.00 Привет, Андрей! Вечернее шоу Андрея Малахова 12+
20.00 Вести
21.00 ЭТИМ ЛЕТОМ И НАВСЕГДА Сериал 12+
Это лето навсегда изменило счастливую семейную жизнь Даши и Алексея. Ещё совсем недавно они в ожидании первенца мечтали о своем собственном гнёздышке. Но всё начинает рушиться...
1.00 ЕГО ЛЮБОВЬ Сериал 12+

НТВ

5.15 ПЛЯЖ Сериал 16+
8.00 Сегодня
8.20 Готовим с Алексеем Зиминым
8.45 Кто в доме хозяин? 12+
9.25 Едим дома
10.00 Сегодня
10.20 Главная дорога 16+
11.00 Живая еда с Сергеем Малозёмовым 12+
12.00 Квартирный вопрос
13.00 Нашпотреб-надзор 16+
14.05 Поедем, поедим!
15.00 Своя игра
16.00 Сегодня
16.20 Следствие вели... 16+
19.00 Сегодня
19.25 Секрет на миллион Анна Семенович 16+
23.20 ВСЕМ ВСЕГО ХОРОШЕГО Фильм 16+
Вор-рецидивист Костя по кличке Одесса выходит из тюрьмы с твёрдым намерением «завязать». Но у КПП его поджидает не только свобода, но и бывший «кореш»...
1.25 СВИДЕТЕЛИ Сериал 16+
3.10 ДЕЛО ВРАЧЕЙ Сериал 16+

СТС

6.00 Ералаш
6.20 Приключения Вуди и его друзей Мультсериал
6.35 Тролли. Праздник продолжается! Мультсериал 6+
7.00 Три кота Мультсериал
7.30 Том и Джерри Мультсериал
8.00 Лекс и Плу. Космические таксисты Мультсериал 6+
8.25 Уральские пельмени 16+
9.00 Просто кухня 12+
10.00 ТЫСЯЧА СЛОВ Комедия 16+
11.55 ЗНАКОМЬТЕСЬ: ДЕЙВ Комедия 12+
13.45 БОГАТЕНЬКИЙ РИЧИ Комедия 12+
15.40 ВОЛШЕБНЫЙ ПАРК ДЖУН Полнометражный анимационный фильм 6+
17.20 МИНЬОНЫ Полнометражный анимационный фильм 6+
19.05 ГАДКИЙ Я Полнометражный анимационный фильм 6+
21.00 МЕГ. МОНСТР ГЛУБИНЫ Фантастический триллер 16+
23.10 БЛЭЙД-2 Мистический боевик 18+
1.30 БЛЭЙД. ТРОИЦА Мистический боевик 18+

ТНТ

7.00 ТНТ Music 16+
7.20 ТНТ. Gold 16+
9.00 САШАТАНЯ Сериал 16+
10.55 Просыпаемся по-новому 16+
11.00 Битва дизайнеров 16+
12.00 ФИЗРУК Сериал 16+
15.00 ФИЗРУК Сериал 16+
17.00 СОЛОВЕЙ-РАЗБОЙНИК Криминальная комедия 16+
18.55 Однажды в России. Спецдайджест 16+
22.00 Женский Стендап. Спецдайджест 16+
В этом шоу женщины честно говорят о том, что их не устраивает в отношениях, высмеивают стереотипы семейной жизни, которые столетиями культивировались в нашем обществе...
23.00 Дом-2. Город любви 16+
0.00 Дом-2. После заката 16+
1.00 ТНТ Music 16+
1.30 Stand Up 16+

ТВ ЦЕНТР

6.25 БУДЬТЕ МОИМ МУЖЕМ... Фильм 6+
7.50 Православная энциклопедия 6+
8.15 Полезная покупка 16+
8.25 РАССВЕТ НА САНТОРИНИ Фильм 12+
10.20 НЕУЛОВИМЫЕ МСТИТЕЛИ Фильм 6+
11.30 События
11.45 НЕУЛОВИМЫЕ МСТИТЕЛИ Фильм 6+
12.10 НОВЫЕ ПРИКЛЮЧЕНИЯ НЕУЛОВИМЫХ Фильм 6+
13.55 ТАЙНА ПОСЛЕДНЕЙ ГЛАВЫ Сериал 12+
14.30 События
14.50 ТАЙНА ПОСЛЕДНЕЙ ГЛАВЫ Сериал 12+
18.15 РАЗОБЛАЧЕНИЕ ЕДИНОРОГА Сериал 12+
22.00 События
22.15 Прощание. Юрий Андропов 16+
23.05 Приговор. «Орехи» 16+
23.50 Дикие деньги. Игорь Коломойский 16+
0.30 Кризис жанра Специальный репортаж 16+
0.55 90-е. Горько! 16+

5 КАНАЛ

5.00 ДЕТЕКТИВЫ Сериал 16+
7.55 БЛЕФ Комедия 16+
10.00 СВОИ-2 Сериал 16+
13.30 СЛЕД. КРОВАВЫЙ ПЕСОК Сериал 16+
14.20 СЛЕД. ПРОПАВШИЙ БЕЗ ВЕСТИ Сериал 16+
15.05 СЛЕД. КРЫСА Сериал 16+
15.55 СЛЕД. РЕШАЛКА Сериал 16+
16.40 СЛЕД. ЛОХ Сериал 16+
17.25 СЛЕД. КРАДЕНОЕ ЛИЦО Сериал 16+
18.15 СЛЕД. ОХОТА Сериал 16+
19.00 СЛЕД. АДВОКАТСКАЯ ИСТОРИЯ Сериал 16+
19.45 СЛЕД. ОШИБКА В ОБЪЕКТЕ Сериал 16+
20.35 СЛЕД. ОТСРОЧЕННАЯ СМЕРТЬ Сериал 16+
21.15 СЛЕД. ВЗРЫВ ИЗ ПРОШЛОГО Сериал 16+
22.05 СЛЕД. СМЕРТЬ ПО РЕЦЕПТУ Сериал 16+
22.55 СЛЕД. БОЛЬШАЯ ИГРА Сериал 16+
23.40 СЛЕД. АТЛЕТ Сериал 16+
0.25 СЛЕД. ПРОСТО ДРУГ Сериал 16+

РОССИЯ К

6.30 Библейский сюжет
7.00 Мультфильмы
8.15 ГРАН-ПА Фильм
9.40 Обыкновенный концерт
10.10 Передвижники
10.35 АЛЕНКА Фильм
12.00, 0.50 Дикие Анды
12.55 Эффект бабочки
13.25 Всероссийский фестиваль авторской песни имени Валерия Грушина
14.45 Посвящение Еве Спектакль
16.35 Линия жизни
17.25 Предки наших предков
18.05 Классики XX века
19.05 ОШИБКА ТОНИ ВЕНДИСА Фильм
21.15 Мифы и монстры
22.00 ПОЛУНОЧНАЯ ЖАРА Фильм
23.55 Клуб 37
1.45 Искатели

ЧЕ

6.00 ВИОЛА ТАРАКАНОВА. В МИРЕ ПРЕСТУПНЫХ СТРАСТЕЙ Сериал 12+
7.00, 20.00 КВН. Высший балл 16+
8.00 СОЛДАТЫ-5 Сериал 12+
12.00 СОЛДАТЫ-6 Сериал 12+
16.00 БЕГУЩИЙ ЧЕЛОВЕК Фантастический боевик 16+
18.00 ДРУГИЕ 48 ЧАСОВ Триллер
21.00 Улетное видео 16+
22.00 Опасные связи 16+
23.00 +100500 18+
0.00 Клетка с акулами 18+
1.05 СМЕРТЕЛЬНОЕ ОРУЖИЕ-2 Сериал 12+
4.05 Улетное видео 16+

ТВ3

6.00 Мультфильмы
9.45 Рисуем сказки
10.00 Далеко и еще дальше. Лаос с Михаилом Кожуховым 16+
11.00 АКУЛЫ В МИССИСИПИ Фильм 16+
12.45 СУПЕРТАНКЕР Фильм 16+
14.45 ЦУНАМИ Фильм 16+
16.30 ЭПИДЕМИЯ Фильм 16+
19.00 ГОДЗИЛЛА Фильм 16+
21.45 ДЫШИ ВО МГЛЕ Фильм 16+
23.45 СЕРДЦЕ ДРАКОНА: БИТВА ЗА ОГНЕННОЕ СЕРДЦЕ Фильм 12+
1.30 ОТ ЗАКАТА ДО РАССВЕТА: ДОЧЬ ПАЛАЧА Фильм 16+
3.00 Городские легенды 2012 16+

РЕН ТВ

5.00 Невероятно интересные истории 16+
7.20 КОНАН-РАЗРУШИТЕЛЬ Приключенческий фильм 12+
9.15 Минтранс 16+
10.15 Самая полезная программа 16+
11.15 Военная тайна с Игорем Прокопенко 16+
15.20 Засекреченные списки. Прорвёмся! 11 способов сберечь свои деньги 16+
17.20 ВЕЛИКИЙ УРАВНИТЕЛЬ Боевик 16+
20.00 ВЕЛИКИЙ УРАВНИТЕЛЬ-2 Боевик 16+
22.30 ОПАСНЫЕ ПАССАЖИРЫ ПОЕЗДА 123 Триллер 16+
0.30 СТОЛКНОВЕНИЕ С БЕЗДНОЙ Фантастический боевик 12+
2.30 Тайны Чапман 16+

ДОМАШНИЙ

6.30 Звёзды говорят 16+
7.25 ИЗБРАННИЦА Сериал 16+
11.35 ЗАТМЕНИЕ Сериал 16+
19.00 ВЕЛИКОЛЕПНЫЙ ВЕК Сериал 16+
Сулейман приходит в себя. Он запрещает говорить о его болезни Хюррем и дочери. Султан решает пойти в поход, а Джихангир хочет поехать с ним...
23.10 ЛАБИРИНТЫ ЛЮБВИ Фильм 16+
По заданию начальника Стас отправляется в загородный дом для охраны его хозяйки, дочери влиятельного человека. Здесь он знакомится с молоденькой садовницей Светланой и влюбляется в неё...
0.55 ЗАТМЕНИЕ Сериал 16+
4.00 ЗНАТЬ БУДУЩЕЕ. ЖИЗНЬ ПОСЛЕ ВАНГИ Докудрама 16+

ПЯТНИЦА

5.00 Орел и решка. Кругосветка 16+
5.45 Орел и решка. Рай и Ад 16+
6.30 Орел и решка. Перезагрузка 16+
9.30 Доктор Бессмертный 16+
10.00 Орел и решка. Чудеса света 16+
11.00 Орел и решка. На связи 16+
11.55 Орел и решка. Чудеса света 16+
12.55 Орел и решка. Кругосветка 16+
15.00 Орел и решка. Перезагрузка 16+
15.55 Орел и решка. Америка 16+
17.00 Мир наизнанку. Бразилия 16+
21.00 СЕРЕНИТИ Фильм 16+
23.10 ПАНДОРУМ Фильм 16+
1.15 ДРЕВНИЕ Сериал 16+

ЗВЕЗДА

6.00 Мультфильмы
7.25 ПРИКЛЮЧЕНИЯ ЖЕЛТОГО ЧЕМОДАНЧИКА Фильм
9.00 Легенды музыки. Группа Любэ 6+
9.30 Легенды кино Сергей Филиппов 6+
10.15 Загадки века 12+
11.05 Улика из прошлого 16+
11.55 Не факт! 6+
12.30 Круиз-контроль 6+
13.00, 18.00 Новости дня
13.15 Сделано в СССР Документальный сериал 6+
13.35 СССР. Знак качества 12+
14.25, 18.15 ГОСУДАРСТВЕННАЯ ГРАНИЦА Сериал 12+
1.45 ДОБРОВОЛЬЦЫ Фильм
3.20 ДОМ, В КОТОРОМ Я ЖИВУ Фильм 6+

Воскресенье 9 августа

ПЕРВЫЙ

- 5.30 Россия от края до края 12+
- 6.00 Новости
- 6.10 Россия от края до края 12+
- 6.20 ТОНКИЙ ЛЕД Сериал 16+
- 8.20 Великие реки России. Лена К 175-летию Русского географического общества 6+
- 9.20 Непутевые заметки с Дм. Крыловым 12+
- 10.00 Новости
- 10.10 Атос влюбленными глазами К юбилею Вениамина Смехова 12+
- 11.20 Видели видео? 6+
- 12.00 Новости
- 12.10 Видели видео? 6+
- 13.50 На дачу! с Ларисой Гузеевой 6+
- 15.00 А У НАС ВО ДВОРЕ... Сериал 12+
- 17.05 Русский ниндзя 12+
- 19.10 Три аккорда 16+
- 21.00 Время
- 21.30 НАЛЕТ Сериал 16+
- 23.30 Щас спою! Гарик Мартиросян в музыкальном проекте 12+
- 0.45 Большие гонки 12+
- 2.00 Моя мама готовит лучше!
- 2.50 Модный приговор 6+
- 3.35 Мужское / женское 16+

РОССИЯ 1

- 4.10 НЕ ПОКИДАЙ МЕНЯ, ЛЮБОВЬ Фильм 12+
- 5.50 С ЧИСТОГО ЛИСТА Фильм 12+
- 8.00 Местное время. Воскресенье
- 8.35 Устами младенца
- 9.20 Когда все дома с Тимуром Кизяковым
- 10.10 Сто к одному Телеигра
- 11.00 Вести
- 11.30 100янов Шоу Юрия Стоянова 12+
- 12.15 ФАЛЬШИВАЯ НОТА Сериал 12+
  Марина, по прозвищу Мышка - абитуриентка консерватории. Её мать - знаменитая актриса Инга Белозерова - помогает дочери попасть к лучшему педагогу по фортепиано Нине Георгиевне. Марина влюбляется в сына своего учителя Кирилла. Тот отвечает взаимностью...
- 20.00 Вести
- 22.00 Воскресный вечер с Владимиром Соловьёвым 12+
- 1.00 СОБАЧИЙ РАЙ Фильм 12+
- 3.05 НЕ ПОКИДАЙ МЕНЯ, ЛЮБОВЬ Фильм 12+

НТВ

- 5.20 ПЛЯЖ Сериал 16+
- 8.00 Сегодня
- 8.20 У нас выигрывают! Лотерейное шоу 12+
- 10.00 Сегодня
- 10.20 Первая передача 16+
- 11.00 Чудо техники 12+
- 11.55 Дачный ответ
- 13.00 Нашпотребнадзор 16+
- 14.05 Однажды... 16+
- 15.00 Своя игра
- 16.00 Сегодня
- 16.20 Следствие вели... 16+
- 19.00 Сегодня
- 19.40 Ты не поверишь! 16+
- 20.30 Звезды сошлись 16+
- 22.00 Основано на реальных событиях 16+
- 1.10 ЗЕЛЕНАЯ КАРЕТА Фильм 16+
  Известный кинорежиссер Вадим Раевский - баловень судьбы. У него есть признание, деньги, красивые женщины, а последний фильм выдвинут от России на «Оскар»...
- 2.55 ДЕЛО ВРАЧЕЙ Сериал 16+

СТС

- 6.00 Ералаш
- 6.20 Приключения Вуди и его друзей Мультсериал
- 6.35 Тролли. Праздник продолжается! Мультсериал 6+
- 7.00 Три кота Мультсериал
- 7.30 Царевны Мультсериал
- 7.50 Уральские пельмени 16+
- 9.00 Рогов в деле 16+
- 10.05 Уральские пельмени 16+
- 11.00 БОГАТЕНЬКИЙ РИЧИ Комедия 12+
- 13.00 ВОЛШЕБНЫЙ ПАРК ДЖУН Полнометражный анимационный фильм 6+
- 14.40 МИНЬОНЫ Полнометражный анимационный фильм 6+
- 16.20 ПОСЛЕЗАВТРА Фантастический триллер 12+
- 18.45 МЕГ. МОНСТР ГЛУБИНЫ Фантастический триллер 16+
- 21.00 НЕБОСКРЁБ Боевик 16+
- 23.00 БЛЭЙД. ТРОИЦА Мистический боевик 18+
- 1.10 БЛЭЙД Мистический боевик 18+

ТНТ

- 7.00 ТНТ. Gold 16+
- 8.00 Битва дизайнеров 16+
- 9.00 САШАТАНЯ Сериал 16+
- 10.55 Просыпаемся по-новому 16+
- 11.00 Перезагрузка 16+
- 12.00 Комеди Клаб 16+
- 17.00 НАША RUSSIA: ЯЙЦА СУДЬБЫ Комедия 16+
- 18.45 Однажды в России. Спецдайджест 16+
- 21.00 Прожарка. Семен Слепаков 16+
  Первое российское комедийное хейт-шоу, где популярные звёзды узнают народное мнение о себе. Им придётся выслушивать шутки про свою личную жизнь, творчество, карьеру, внешний вид...
- 22.00 Stand Up. Дайджест 16+
- 23.00 Дом-2. Город любви 16+
- 0.00 Дом-2. После заката 16+
- 1.00 Такое кино! 16+
- 1.30 THT Music 16+
- 2.00 СОЛОВЕЙ-РАЗБОЙНИК Криминальная комедия 16+

ТВ ЦЕНТР

- 5.40 СЕРДЦЕ ЖЕНЩИНЫ Фильм 12+
- 7.20 Фактор жизни 12+
- 7.45 Полезная покупка 16+
- 8.10 ДОБРО ПОЖАЛОВАТЬ, ИЛИ ПОСТОРОННИМ ВХОД ВОСПРЕЩЕН Комедия
- 9.30 ВА-БАНК-2 Комедия 12+
- 11.30 События
- 11.45 Я ОБЪЯВЛЯЮ ВАМ ВОЙНУ Фильм 12+
- 13.35 Смех с доставкой на дом 12+
- 14.30 События
- 14.45 90-е. Врачи-убийцы 16+
- 15.40 Хроники московского быта. Пропал с экрана 12+
- 16.30 Прощание. Андрей Панин 16+
- 17.20 ПЕРЕЛЕТНЫЕ ПТИЦЫ Сериал 12+
- 21.10 ГДЕ-ТО НА КРАЮ СВЕТА Сериал 12+
- 0.25 События
- 0.40 ВОСЕМЬ БУСИН НА ТОНКОЙ НИТОЧКЕ Сериал 12+
- 2.20 РАССВЕТ НА САНТОРИНИ Фильм 12+

5 КАНАЛ

- 5.00 Светская хроника 16+
- 8.30 ПО СЛЕДУ ЗВЕРЯ Сериал 16+
- 12.10 УЛИЦЫ РАЗБИТЫХ ФОНАРЕЙ-7 Сериал 16+
- 17.05 УЛИЦЫ РАЗБИТЫХ ФОНАРЕЙ-7. ТРЕТЬЯ ЖЕРТВА Сериал 16+
- 18.10 УЛИЦЫ РАЗБИТЫХ ФОНАРЕЙ-7. РОКОВОЕ ПОХМЕЛЬЕ Сериал 16+
- 19.15 УЛИЦЫ РАЗБИТЫХ ФОНАРЕЙ-7. МСТИТЕЛЬ Сериал 16+
- 20.10 УЛИЦЫ РАЗБИТЫХ ФОНАРЕЙ-7. СЛУЧАЙНОЕ ЗНАКОМСТВО Сериал 16+
- 21.00 УЛИЦЫ РАЗБИТЫХ ФОНАРЕЙ-7. МЕТОД ФРЕЙДА Сериал 16+
- 22.00 УЛИЦЫ РАЗБИТЫХ ФОНАРЕЙ-7. ЧУЖИЕ ОКНА Сериал 16+
- 23.05 УЛИЦЫ РАЗБИТЫХ ФОНАРЕЙ-7. ПУСТЯКОВОЕ ДЕЛО Сериал 16+
- 0.00 ПО СЛЕДУ ЗВЕРЯ Сериал 16+
- 3.20 БЛЕФ Комедия 16+

РОССИЯ К

- 6.30 Мультфильмы
- 8.05 ОШИБКА ТОНИ ВЕНДИСА Фильм
- 10.15 Обыкновенный концерт
- 10.45 В ПОГОНЕ ЗА СЛАВОЙ Фильм
- 12.10 Письма из провинции
- 12.40 Диалоги о животных. Московский зоопарк
- 13.20 Дом ученых
- 13.50 Незабываемые голоса
- 14.30 МЕТРОПОЛИС Фильм
- 16.20 По следам тайны
- 17.05 Пешком...
- 17.35 Классики XX века
- 18.30 Забытое ремесло
- 18.45 Юбилейный концерт Стас Намин и группа «Цветы»
- 20.10 Уходящая натура. Портрет режиссера Ахадова
- 21.05 КТО ПОЕДЕТ В ТРУСКАВЕЦ Фильм
- 22.20 Юбилей Молодежной оперной программы Большого театра России Гала-концерт
- 0.20 ГРАН-ПА Фильм

ЧЕ

- 6.00 ВИОЛА ТАРАКАНОВА. В МИРЕ ПРЕСТУПНЫХ СТРАСТЕЙ Сериал 12+
- 6.35 КВН. Высший балл 16+
- 7.30 НАПАРНИЦЫ Сериал 16+
- 13.50 Решала 16+
- 20.15 Улетное видео 16+
- 22.00 Опасные связи 16+
- 23.00 +100500 18+
  Самый популярный обзор прикольных роликов. Ведущий Максим Голополосов находит в интернете самые безумные видео и комментирует их...
- 0.00 Клетка с акулами 18+
- 1.05 ПОЛИЦИЯ МАЙАМИ. ОТДЕЛ НРАВОВ Боевик 18+
- 3.20 СМЕРТЕЛЬНОЕ ОРУЖИЕ-2 Сериал 12+

ТВ3

- 6.00 Мультфильмы
- 8.30 Рисуем сказки
- 8.45 Новый день 12+
- 9.15 Погоня за вкусом 12+
- 10.15 СЕРДЦЕ ДРАКОНА: БИТВА ЗА ОГНЕННОЕ СЕРДЦЕ Фильм 12+
- 12.15 ДЫШИ ВО МГЛЕ Фильм 16+
- 14.15 ОГРАБЛЕНИЕ В УРАГАН Фильм 16+
- 16.15 ГОДЗИЛЛА Фильм 16+
- 19.00 СМЕРЧ Фильм 12+
  Много лет назад стихия торнадо унесла жизнь отца Джо. Когда она выросла, то стала метеорологом и занялась разработкой методики предсказания появления торнадо...
- 21.15 ОТМЕЛЬ Фильм 16+
- 23.00 ЦУНАМИ Фильм 16+
- 1.00 АКУЛЫ В МИССИСИПИ Фильм 16+

РЕН ТВ

- 5.00 Турнир по смешанным единоборствам UFC 16+
- 8.00 ИДЕАЛЬНЫЙ ШТОРМ Приключенческий боевик 16+
- 10.25 РАЗБОРКИ В МАЛЕНЬКОМ ТОКИО Боевик 16+
- 12.00 ПРЕСТУПНИК Фантастический боевик 16+
- 14.10 ВЕЛИКИЙ УРАВНИТЕЛЬ Боевик 16+
- 16.50 ВЕЛИКИЙ УРАВНИТЕЛЬ 2 Боевик 16+
- 19.15 ДЕЖАВЮ Фантастический боевик 16+
- 21.45 КОД ДОСТУПА «КЕЙПТАУН» Боевик 16+
- 0.00 Военная тайна с Игорем Прокопенко 16+
- 3.30 Самые шокирующие гипотезы 16+

ДОМАШНИЙ

- 6.30 6 кадров 16+
- 7.05 Пять ужинов 16+
- 7.20 АРТИСТКА Сериал 16+
- 11.00 СЛЕДЫ В ПРОШЛОЕ Сериал 16+
- 15.00, 19.00 ВЕЛИКОЛЕПНЫЙ ВЕК Сериал 16+
  Войска Сулеймана подошли к Тибризу. На Хюррем готовится покушение, но ей опять удаётся выжить. Повелитель тяжело заболевает. Рустем говорит Баязеду, что он должен стать наследником. Но Хюррем готовит это место для Селима. Повелитель, очнувшись, зовёт Мустафу. Мустафа срочно выезжает в столицу, по дороге на него совершается покушение...
- 23.15 ИЗБРАННИЦА Сериал 16+
- 2.55 ЗАТМЕНИЕ Сериал 16+

ПЯТНИЦА

- 5.00 Орел и решка. Кругосветка 16+
- 5.50 Орел и решка. Рай и Ад 16+
- 9.30 Доктор Бессмертный 16+
- 10.00 Орел и решка. На связи 16+
- 11.00 На ножах 16+
- 15.15 Ревизорро 16+
- 16.15 На ножах 16+
- 23.00 ВЗРЫВНАЯ БЛОНДИНКА Фильм 16+
  Агент Лоррейн Бротон, бриллиант в короне Секретной разведывательной службы Ее Величества: она бомбически сексуальна, взрывоопасна и использует весь арсенал своих уникальных умений во время невыполнимых миссий...
- 1.10 СВЕРХЪЕСТЕСТВЕННОЕ Сериал 16+
- 2.00 ДРЕВНИЕ Сериал 16+

ЗВЕЗДА

- 5.10 НА БЕЗЫМЯННОЙ ВЫСОТЕ Сериал 12+
- 9.00, 18.00 Новости дня
- 9.15 Оружие Победы Документальный сериал 6+
- 9.55 Военная приемка 6+
- 10.45 Скрытые угрозы с Николаем Чиндяйкиным 12+
- 11.30 Секретные материалы Документальный сериал 12+
- 12.20 Код доступа 12+
- 13.00 Сделано в СССР Документальный сериал 6+
- 13.20 Легенды госбезопасности 16+
- 14.10 ВИКИНГ Сериал 16+
- 18.15 Легенды советского сыска Документальный сериал 16+
- 22.25 ГОСУДАРСТВЕННАЯ ГРАНИЦА Сериал 12+
- 3.15 ПРИКЛЮЧЕНИЯ ЖЕЛТОГО ЧЕМОДАНЧИКА Фильм

Ольгу Бузову обвинили в том, что она «нарисовала» себе пышную грудь

Фото: ПРЕСС-СЛУЖБА

Многие усомнились, что Оля действительно обладает такими формами

ОЛЯ-ЛЯ!

ИРИНА СВЕТОВА

34-ЛЕТНЯЯ телеведущая Ольга Бузова приготовила фанатам жаркий сюрприз. Ведущая «Дома-2» не просто показала откровенные кадры — она снялась для русской версии журнала Playboy.

Ольга примерила на себя несколько образов, каждый из которых подчёркивал достоинства её фигуры. Фанаты восхищались плоским животом и эффектными бёдрами, отмечая, что ведущая выглядит очень сексуально.

Однако ещё одна деталь сразу бросилась поклонникам в глаза — невероятно пышная грудь. И тут у них возникли вопросы. Фанаты не могли понять, откуда у их любимицы появились такие формы, и сочли, что над ними потрудились мастера фотошопа.

«Очень жаркое фото, сейчас все будут обсуждать грудь», «Грудь тебе отфотошопили», «Грудь — фотошоп» – однозначно решили поклонники.

Фото: ПРЕСС-СЛУЖБА

Некоторые снимки получились весьма горячими

Лидия Федосеева-Шукшина

Меня не надуешь!

ЛИДИЯ Федосеева-Шукшина подала в суд на своего мужа Бари Алибасова из-за квартиры, которую ему подарила. Речь идёт о недвижимости писателя Василия Шукшина, расположенной на улице Бочкова. Актриса хочет, чтобы суд признал сделку недействительной. Напомним, основатель группы «Нана», получив квартиру, переписал её на своего концертного директора Сергея Моцаря. А тот отказался отдавать жильё мирно.

Гарик Харламов

Посадили на цепь

НАЛОГОВАЯ закрыла компанию Гарика Харламова. Агентство «Креативный Бульдог» делало рекламу, а владели им вместе с Харламовым его друзья и коллеги.

Но что-то пошло не так. Налоговики денег не получали. Они пошли по адресу регистрации компании и выяснили, что «Креативный Бульдог» куда-то съехал. Пришлось фирму закрывать.

ПРИКОЛ

ВЛАСТИ Нидерландов решили отказаться от указания пола в удостоверениях личности. Это произойдёт уже в 2024 году.

ШОК! ЭКСПЕРТА ШОУ «ПУСТЬ ГОВОРЯТ»

АРТЁМ КОНЕВ

СМЕРТЬ эксперта передач «Пусть говорят» и «На самом деле» 27-летней Анны Амбарцумян будто сошла со страниц криминального романа.

Тело психотерапевта, сексолога и экстрасенса нашли 18 июля в отеле «Пётр I» на улице Неглинной, в самом центре Москвы, где она проводила время с таинственным гостем.

Когда начальник службы охраны открыл закрытую изнутри дверь, он увидел обнажённую девушку, лежащую на кровати. Рядом лежали брендовая сумка Prado и чёрное платье. По его словам, по всей комнате были раскиданы обезболивающие таблетки. Из вещей на девушке был только «магический браслет» — один из тех, какими она торговала на своей странице в соцсети. Позже эксперты не нашли на теле никаких признаков насильственной смерти.

ЛИЧНОСТЬ

Кто конкретно такая Анна Амбарцумян, сказать трудно. Её можно, наверное, назвать блогером из-за внушительного числа (370 тысяч) подписчиков в соцсети. Девушка отличалась эксцентричным характером и умудрялась совмещать изучение академической психиатрии с предоставлением магических услуг: за восемьдесять тысяч девушка предлагала заговорённые браслеты и диагностику по фото. Сама Амбарцумян называла себя сексологом, врачом-психиатром и экстрасенсом. Колоритная особа привлекла внимание телеканалов, которые охотно звали её на эфиры в качестве эксперта.

Ещё Амбарцумян постоянно называла себя королевой, вытирающей ноги об ничтожеств. Говорят, что Амбарцумян не признавала мужчину, если подаренный ей букет роз насчитывал менее 101 цветка. Сама девушка, в принципе, это не сильно и скрывала. Стиль капризной «золотой девочки» стал её визитной карточкой.

Друзья и знакомые Амбарцумян говорили, что у

Анна называла себя королевой и пользовалась успехом у влиятельных мужчин

Фото: INSTAGRAM/ANNAAMBQUEEN7

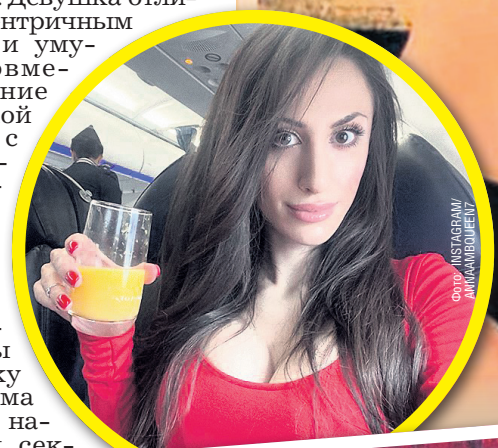

Фото: INSTAGRAM/ANNAAMBQUEEN7

Фото: INSTAGRAM/ANNAAMBQUEEN7

Амбарцумян выступала на передачах «Пусть говорят» и «На самом деле»

НАШЛИ МЁРТВОЙ В НОМЕРЕ ЛЮКС

Приворот на смерть

ТЕЛЕПСИХОЛОГ АННА АМБАРЦУМЯН КРУТИЛА РОМАНЫ С АВТОРИТЕТАМИ И ЗАЩИЩАЛАСЬ «МАГИЧЕСКИМИ ОБЕРЕГАМИ» ОТ КОЛЛЕКТОРОВ

девушки не было врагов. Тем не менее ещё прошлой осенью экстрасенс попала в заголовки прессы, которые сообщали о её связи с богатым бизнесменом Анатолием Данилицким, известным также как «муж певицы Славы». 67-летний предприниматель якобы настолько попал под чары «королевы» Амбарцумян, что подарил ей «бентли» и отписал половину своей недвижимости. В СМИ сообщалось также, что под прицел «королевы» якобы даже попал и легендарный питерский авторитет Андрей Хлоев, известный в Питере как Беспризорник. Якобы их видели вместе в ресторане, якобы попавший под роковое обаяние сексолога-экстрасенса Хлоев подарил девушке квартиру на Остоженке.

Фото: Т. МЕЛЫШЕЛОВКА

По слухам, бизнесмен Данилицкий подарил девушке «бентли» и отписал половину своей недвижимости

РАСПЛАТА

Шикарные подарки легко дарить под воздействием страстей, однако оскорблённые или ревнивые любовники могут попытаться потребовать их обратно. В публикациях сообщалось, что Амбарцумян предвидела это и могла прибегнуть к шантажу, записывая пикантные видео с попавшими под её чары мужчинами и контролируя их таким образом.

Незадолго до гибели девушка жаловалась своему адвокату Сергею Жорину, что ей звонили и угрожали неизвестные. По словам Анны, они были настойчивы и агрессивно настроены. И хотя «королева» обычно с презрением относилась к недоброжелателям, здесь она была искренне напугана.

— Просто как-то не хочется идти к себе домой, хотя вход только по карточкам. Если он узнает мой адрес, он может стоять и ждать меня у входа. Я очень переживаю за собственную сохранность, вдруг они что-то со мной сделают, – жаловалась Анна Жорину.

Адвокат посоветовал ей не отвечать на звонки, а номера телефонов блокировать. Но, проанализировав разговор с девушкой, Сергей Жорин сделал вывод, что Амбарцумян морочила ему голову и настоящие причины её конфликта были в другом.

До окончания медицинского обследования пока рано говорить о причинах гибели Анны. Может быть, это была банальная передозировка каким-нибудь наркотическим веществом. Может, в крови Амбарцумян найдут лошадиную дозу ибупрофена — тогда просто стоит говорить и о суициде. А учитывая опасные игры, в которые «королева» играла последние годы, легко предположить, что кто-то и хотел смерти девушки-экстрасенса…

Фёдор Добронравов

Чужой хлеб слаще

ЗВЕЗДА «Сватов» Фёдор Добронравов отказался от зарплаты в миллион рублей в театре Сатиры.

Актёр играл несколько десятков спектаклей в месяц, но большинство из них – не в своём учреждении. Театру Сатиры не всегда было удобно подстраиваться под график народного артиста. Директор даже предложил зарплату с шестью нулями, лишь бы он работал только у них. Добронравов не согласился.

Надежда Румянцева

Дорога от дома...

СЕМЬЯ звезды «Девчат» Надежды Румянцевой, умершей в 2008 году в возрасте 77 лет, продаёт загородный дом за 42 миллиона рублей. Говорят, на такой шаг муж актрисы Вилли Хштоян решился из-за проблем с финансами. Хштоян рассказывал, что после кончины Надежды Васильевны он ничего не менял в доме. И вот теперь недвижимость выставлена на продажу.

ПРИКОЛ

МОСКВИЧ подал в суд на супермаркет, в котором ему не смогли дать сдачу с купюры достоинством 5 тысяч рублей.

Реклама

ДОСКА ОБЪЯВЛЕНИЙ

РАБОТА

ПРОСТАЯ РАБОТА НА ДОМУ!
Сборка шариковых ручек, заточка карандашей и др. Любой пол, возраст и регион. ЗП от 1200 руб./день. Отправьте СМС с точным адресом, индексом, ФИО на телефонный номер: +7(906)025-55-95. Через 8-10 дней Вам бесплатно придет письмо с договором и описанием работы. Либо дайте короткий вызов, вам перезвонит менеджер и всё объяснит. Материалы для работы отправим бесплатно!
Тел:(499)346-69-21.

Серьезному руководителю
- сотрудник в офис.
8-968-529-27-25

Руководителю
подразделения требуется помощница/к.
Тел.: 8-963-605-7099

Blesk InCare
ПРОМЫШЛЕННОЙ ПРАЧЕЧНОЙ в г.Балашихе Московской области ТРЕБУЮТСЯ:
- Стиральный мастер
- Приемщицы белья
- Гладильщицы белья
- Комплектовщицы белья
- Бригадир производственного участка прачечной

- Опыт работы не обязателен, возможно обучение в процессе работы
- Возможность работать вахтовым методом

тел. 8 (495)739-70-41; 8 (925) 808-16-06
Звонить Пн-Пт с 10.00 до 17.00

РАЗНОЕ

ООО «Велена» закрыто 29.07.2020.

ФИНАНСЫ

Кредит от 100 000 руб., если везде отказали.
Тел: 8 (499) 110-14-16 (информация круглосуточно).
ООО «МКК ФинансОператив» ОГРН 1197746137907 Св-во ЦБ РФ 1903045009200
г. Москва ул. Лихоборские Бугры д. 14

#ЛАЙФХАК

КАК НАСЛАЖДАТЬСЯ ЛЕТОМ, ДАЖЕ ЕСЛИ ВЫ СИДИТЕ В ОФИСЕ!

Украсьте своё рабочее пространство.

Даже маленькие перемены — это уже хорошо. С 9:00 до 18:00 вы прикованы к офисному столу, так пусть хотя бы вид места вашего заточения радует глаз. Измените пространство вокруг себя так, как диктует настроение: настольный сад камней, семейные фотографии из прошлогоднего отпуска, карта с маршрутами будущих поездок… Раз не можете прямо сейчас рвануть навстречу лету, оно само придёт к вам.

Добавьте света

Поднимите жалюзи, откройте окна и впустите солнечный свет. Если с местом у окна вам не повезло, одна или две настольные лампы разгонят мрак и сделают обстановку не такой гнетущей. Вы удивитесь, когда увидите, как сильно настроение зависит от уровня освещённости.

ХОРОШЕГО РАБОЧЕГО ДНЯ!

ТЕЛОведущая

ТУЛЬСКУЮ МЕДСЕСТРУ, УХАЖИВАВШУЮ В БИКИНИ ЗА БОЛЬНЫМИ, ПРИГЛАСИЛИ НА ТЕЛЕВИДЕНИЕ

Внешний вид медсестры в палате произвёл фурор

Фото: INSTAGRAM/NEWSTULA.RU

АНДРЕЙ ДЕДОВ

23-ЛЕТНЯЯ медсестра Тульской областной клинической больницы Надежда Жукова, прославившаяся своим появлением в палатах в прозрачном защитном костюме, надетом поверх купальника, стала телеведущей.

Девушка появится в эфире телеканалов «Россия-1 Тула» и «Россия 24 Тула». По словам телевизионщиков, Жукова, оставаясь действующей медсестрой, рассматривает данный эксперимент как очередной вызов и полезный опыт. При этом она не собирается менять профессию.

Фото: ВГТРК

Теперь Надежда Жукова хочет стать телезвездой

ИЗВЕСТНОСТЬ

Напомним, весной Жукова прославилась на всю страну тем, что надела на работе под прозрачный защитный костюм всего лишь купальник, надеясь, что так будет удобнее в жару. После этого Надежда стала звездой соцсетей и даже попробовала себя в качестве модели, заключив контракт с российским брендом.

Клетка для бывших

32-ЛЕТНИЙ Павел Прилучный и 31-летняя Агата Муциниеце после развода вместе сыграют во втором сезоне сериала «В клетке».

В первом сезоне они уже выходили вместе на съёмочную площадку, и расставание, судя по всему, не отразилось на работе актёров. Напомним, в центре сюжета сериала история бывшего заключённого, который возвращается в родной город.

Агата и Павел

ДОСКА ОБЪЯВЛЕНИЙ (495) 663-38-15 доб.3021

Реклама
Не мед.услуги

МАГИЯ

ПРЕДСКАЗАНИЯ! СНЯТИЕ НЕГАТИВНЫХ ЯВЛЕНИЙ.
ПРИВОРОТЫ, ОТВОРОТЫ, СОЕДИНЕНИЕ БРАЧНЫХ УЗ. Делаю обереги на семью! БЕСПЛАТНО!!!
Т.8-906-821-17-84

ПРЕДСКАЗАТЕЛЬНИЦА РАИСА.
Решение любых проблем на расстоянии. АЛКОГОЛИЗМ 100%! Любовь. Бизнес. Гарантия 100%. ДЕНЕГ НЕ БЕРУ!
Т.8-950-865-65-14

ГАДАНИЕ ТАИСИЯ
+7968 751 97 97

Избавлю от пьянства. Сохраню семью. Работа бесплатно. На расстоянии.
Тел:8 926 497 24 85

БЕСПЛАТНО!!! ПРЕДСКАЗАТЕЛЬНИЦА НАДЕЖДА!
Сильнейшие обряды: от алкоголизма, от порчи. Любовные заговоры 100%. СТАВЛЮ ВЕЧНУЮ ЗАЩИТУ!
Т.8-969-042-93-35

ДЕРЕВЕНСКАЯ ЗНАХАРКА-ШЕПТУХА
С ПОМОЩЬЮ МОЛИТВ И ЗАГОВОРОВ 100% ИЗБАВИТ ОТ ПОРЧИ, БЕЗБРАЧИЯ, БОЛЕЗНИ и мн. др. НА РАССТОЯНИИ. БЫСТРО!!! НЕДОРОГО.

Т.8-963-961-21-08

Верну любимого в день обращения. Бесплатно.
Т. 8 915 494 84 34

Экстрасенс Маг Виктор Старец.
Эффективная помощь в решении любых Проблем
8(985)236-30-68

ПРИВОРОТЫ МАРИЯ
+7967172 12 22 Inst: gadanie_magia.

ГАДАЛКА
ПРЕДСКАЗЫВАЕТ СУДЬБУ, ПО КНИГЕ, КАРТАМ, И ЛИНИЯМ РУК, ВОССТАНОВИТ УТРАЧЕННЫЕ ЛЮБОВНЫЕ И СЕМЕЙНЫЕ ОТНОШЕНИЕ, ПОСТАВИТ ЗАЩИТУ ОТ СГЛАЗА И ПОРЧИ, ПОМОЖЕТ ОБРЕСТИ ЛЮБОВЬ И ВЕРНОСТЬ ЛЮБИМОГО ЧЕЛОВЕКА.
ТЕЛ: 8 905 169 22 05
ОКСАНА

Уважаемые читатели, в моей семье была великая беда.
Куда я только не обращалась. Мою ситуацию помогла разрешить ГАЛИНА. Я вам советую обращаться к проверенному лично мною мастеру. Много людей благодарят ее за помощь. Низкий вам поклон.
Оставляю вам ее координаты:
8 926 131 03 55

Наталья. г. Пенза

РАБОТА ВЕДЁТСЯ БЕСПЛАТНО!!!
ЗАСЛУЖЕННЫЙ МАГ, ЭКСТРАСЕНС КРИСТИНА СТЕПАНОВА ПОМОЖЕТ РЕШИТЬ ЛЮБУЮ ПРОБЛЕМУ: СНИМАЕТ ПОРЧУ, СГЛАЗ. СДЕЛАЕТ ОБЕРЕГ НА БОГАТСТВО! ВЕРНЁТ ЛЮБИМЫХ. И МН. ДРУГОЕ. ДО РЕЗУЛЬТАТА!
Т. 8-915- 278- 59-99

НАДЕЖДА. БЕСПЛАТНАЯ ПОМОЩЬ!
Сама всё расскажет. Любовная магия. Избавит от одиночества, порчи. ВИНООТВОРОТ!
Т.8-906-453-40-91

Алтайский практикующий колдун.
Ясновидение.Реализует ваши желания. Поможет в самых сложных безнадежных обстоятельствах. Результат гарантирован.
т. 8-903-523-25-23

УВАЖАЕМЫЕ ЧИТАТЕЛИ! Я КО МНОГИМ ЗДЕСЬ ОБРАЩАЛАСЬ, НО НАСТОЯЩУЮ ПОМОЩЬ МНЕ ОКАЗАЛ ЗНАХАРЬ ОТ БОГА ШЕХУРДИН АНДРЕЙ ВАЛЕРЬЕВИЧ.
СОВЕТУЮ ОБРАТИТЬСЯ К НЕМУ, А НЕ ТРАТИТЬ ВРЕМЯ ЗРЯ НА ТЕХ, КТО НЕ ИМЕЕТ СИЛЫ. АНДРЕЙ ВАЛЕРЬЕВИЧ ВЕРНУЛ МНЕ МУЖА, СНЯЛ С НЕГО ЗАПОЙНОЕ ПЬЯНСТВО, ЗАГОВОРИЛ ОТ НЕДУГОВ. НИЗКИЙ ПОКЛОН ЭТОМУ СВЯТОМУ ЧЕЛОВЕКУ ОТ КУЗНЕЦОВОЙ МАРИИ! **ОСТАВЛЯЮ КОНТАКТЫ МАСТЕРА, ТЕЛ. 8-912-008-08-00, АДРЕС: 610007,Г. КИРОВ, А/Я 611.**

В семье пьяница?!
Это не ваша проблема!
За 1 сеанс избавлю от пьянства.
Т. 8 915 491 91 01

ЗНАХАРСТВО

СВЯТАЯ МАТРОНА МОЛИ БОГА О НАС!

Настоятельница Евдокия и проповедник отец Герман очищают в храме Святой Матроны порчу, алкозависимость, возврат мужа и многое другое. ГАРАНТИЯ 100%!
т. WhatsApp/Viber:
8-965-284-92-95

ЦЕЛИТЕЛЬСТВО

СПЕЦЗАЩИТЫ ОТ БЛИЖНИХ ИЛИ ДАЛЬНИХ КОЛДУНОВ
Снятие любой порчи. Помощь для увеличения груди девушки до желаемого размера, помощь в преодолении фригидности, в продлении молодости, - по московскому телефону с предоплатой 10 000 руб за одну услугу
Тел. 8 925 766 20 54

Гороскоп с 27 июля по 2 августа

Водолей (21 января - 20 февраля)
НОВЫЕ цели требуют времени, и эта неделя даёт вам хорошую возможность внести любые необходимые изменения в ваш рабочий график.

Рыбы (21 февраля - 20 марта)
ТО, что вы предлагаете, уникально, так что игнорируйте недоброжелателей и страхи и решительно действуйте по намеченным планам.

Овен (21 марта - 20 апреля)
ЕСЛИ у вас возникнет желание сделать небольшой ремонт, завести пушистого друга или начать небольшой бизнес, не противьтесь ему.

Телец (21 апреля - 20 мая)
НОВЫЕ события в сфере общения намекают на возможность, которой вы могли бы насладиться. Примете это и решите старую проблему.

Близнецы (21 мая - 21 июня)
ДЕНЕЖНЫЕ проблемы на некоторое время уйдут в прошлое. Луна побудит вас предпринять действия, которые избавят вас от беспокойства.

Рак (22 июня - 22 июля)
ЛУНА противостоит Сатурну в вашем секторе отношений, и есть вероятность, что кто-то попытается помешать вам быть счастливым.

Лев (23 июля - 22 августа)
СОСРЕДОТОЧЬТЕ внимание на своей внутренней жизни, и ваша внешняя жизнь будет процветать. А уверенность в себе позволит достичь большего.

Дева (23 августа - 23 сентября)
У ВАС есть шанс познакомиться с кем-то, кто станет вам опорой. Но если вы предпочтёте провести время в одиночестве – тоже будут плюсы.

Весы (24 сентября - 23 октября)
ВАША жизнь может стать более оживлённой. Если у вас есть возможность встретиться с друзьями, вы прекрасно проведёте время.

Скорпион (24 октября - 22 ноября)
ЕСЛИ вы хотите узнать жизнь в новом проявлении, вам нужно выйти из зоны комфорта, почувствовать страх и сделать решительный шаг.

Стрелец (23 ноября - 21 декабря)
ПРИШЛО время узнать больше о своём внутреннем «я». Отпустите застывшие эмоции в прошлое, и вы открыты для будущего успеха.

Козерог (22 декабря - 20 января)
ВАМ предстоит определиться – успех или личная жизнь. Вы можете иметь и то и другое, но вам нужно уметь поддерживать баланс.

Сканворд

Фильм «ЧЕГО ХОТЯТ МУЖЧИНЫ»

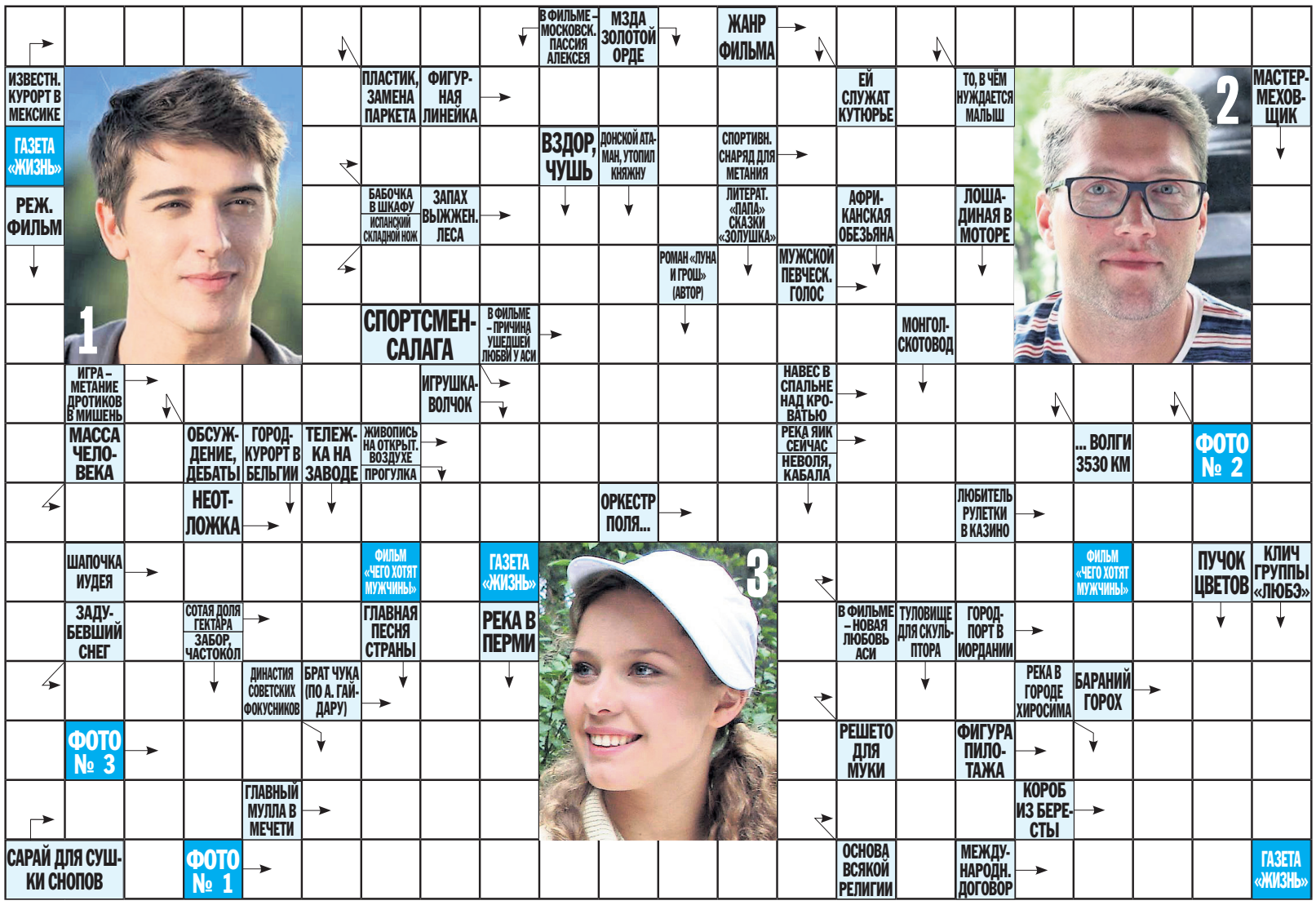

Анекдоты

ЕСЛИ бесконечно долго смотреть на огонь и воду, то всё выпьют и сожрут без тебя!

***

Печально, что к супружескому долгу добавилась ещё и обязанность лайкать жену в соцсетях...

***

Ничто так не помогает по хозяйству, как вырубленный Интернет!

***

Как испечь целую гору блинов? Правило первое: закрой дверь кухни на швабру!

***

– Объявляю вас мужем и женой!
– Как мужем?! Ты же говорила, что просто в театр пойдём!

***

У женщины всего две обязанности перед мужчиной:
1. Успокоить его, когда он нервный.
2. Нервировать его, когда он спокойный.

***

Если бы фильм «Один дома» снимали в хрущёвке, грабители погибли бы уже в подъезде.

***

- Хочу купить у вас собаку...
- Суку?
- Зачем мне сука?! Хорошую давайте...
- Сука - это пол собаки.
- Зачем мне пол собаки?! Мне целая нужна...

***

- Какая у вас суперспособность?
- Я ем и не худею.

***

Я очень опытный, и ни одна женщина не возьмёт меня голыми руками... А вот голыми ногами - легко!

Ответы на сканворд, опубликованный в № 29

ПО ГОРИЗОНТАЛИ

БАРАБАШКА – СТУПКА – ОКАНЬЕ – ШУ – ВИКТОР – АНИСИНА – КУДРИ – ТУЛУП – ДРАМА – РАСТВОР – НАЛОГ – СЛЕПОТА – АДАМО – ДЖАНКОЙ - ЕЗИД – РЁВ – ГАЕВ – ОЗЕРО – ТВЕН – МИР – АРЛЬ – ПРИМА – МАЦА – МОНРО – АПИС – ОТСТРЕЛ – ИК – ШАНС

ПО ВЕРТИКАЛИ

СКАТ – РЕДНИКОВА – УШИ – УСТА – ОПУС – ИЖЕВСК – БАЯН – ОЛОВО – ПАТ – АНДРЕЙ – МЕРИМЕ – АЗОТ – МОЛ – РОМАН – АГА – РИ – СВЕРЧОК – КАВАТИНА – АДЕПТ – СКАЛОЛАЗ – ОМИ – ЛОО – ПОГОДИН – КРК – ГАРМАШ – АНОД – ЛАПА – ЕЛЬЦИН – ЕПИФАНЦЕВ – АСС

#ЗДОРОВАЯ ЖИЗНЬ

Худо тело...

НАРКОТИКИ, ЖИДКОЕ МЯСО И СОН ПО 20 ЧАСОВ – 7 ОПАСНЫХ СПОСОБОВ ПОХУДЕНИЯ ИЗ ПРОШЛОГО

ЛУЧШИЙ способ похудеть – сочетание правильного питания и физических нагрузок, но те, кто хочет сбросить вес быстро и без особых усилий, во все времена искали способы попроще.

Наиболее эффективными методами считались те, которые на самом деле представляли смертельную опасность для здоровья.

Фото: FREEPIK

Яду мне! Яду!

В СОСТАВ одного из первых препаратов для борьбы с лишним весом, который использовался в 1930-х годах, входили вещества, которые применяются в промышленности, в том числе при производстве пестицидов. Уже в 1938-м он был запрещён в США из-за «неблагоприятных» эффектов для здоровья, но до сих пор нелегально продаётся в Интернете в том или ином виде.

При приёме внутрь химикат увеличивает скорость метаболизма, помогая снизить вес, но также может вызвать кожную сыпь, головокружение, головные боли, нарушения работы сердца, потерю зрения. Сообщается и о смертельных исходах в результате его употребления.

Спящая красавица

Фото: ELVISCONCERTS.COM

В 1960-Е годы начал применяться новый метод похудения — «спящая красавица». Сообщалось, что сам Элвис Пресли использовал его, чтобы влезть в свои сценические костюмы. Способ заключался в том, чтобы проводить во сне до 20 часов в день, тем самым ограничивая время, которое можно было бы потратить на приём пищи. Инновационная «диета» предполагала приём седативных препаратов, которые вызывают сильную зависимость. Несмотря ни на что, опасный метод до сих пор популярен среди тех, кто страдает расстройствами пищевого поведения.

Удар копытом

Фото: WORKOUT TRENDS

В 1976 ГОДУ вышла книга Роджера Линна «Диета последнего шанса», в которой он предлагает всем худеющим употреблять низкокалорийный напиток Prolinn. Его делали из коллагена, получаемого из коровьих копыт на скотобойнях. Однако многие из тех, кто последовал совету Линна, вместо стройной фигуры получили сердечный приступ. Низкокачественная протеиновая смесь содержала недостаточно витаминов, минералов и электролитов, необходимых для нормальной жизнедеятельности.

Даст прикурить!

В 1920-Х люди, пытающиеся похудеть, активно курили сигареты. Идея заключалась в том, что никотин подавляет аппетит. Примерно в это же время появились первые данные о том, что курение имеет негативные последствия для здоровья, поэтому производители сигарет использовали тему похудения в своих рекламных кампаниях.

Фото: FREEPIK

Гадкая пилюля

Фото: ZUMAWIRE.COM/VPHOTOS

В НАЧАЛЕ XX века популярность среди желающих похудеть также завоевали ленточные черви — паразиты, представляющие опасность для человека и животных. Пилюли с яйцами червя проглатывали как обычное лекарство. Попадая в организм, паразит начинал расти и питаться съеденной человеком пищей. Потеря веса часто сопровождалась диареей и рвотой. Кроме того, худеющие таким образом подвергали себя риску возникновения головных болей, ухудшения зрения и менингита.

Ломка организма

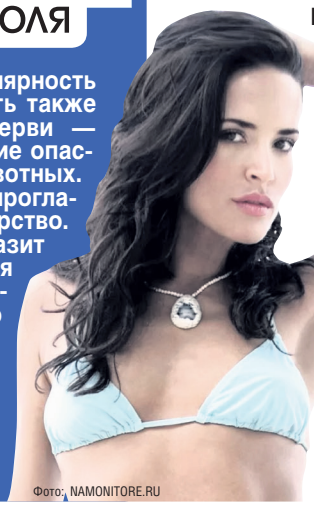

Софи Андертон

Фото: NAMONITORE.RU

В ПЕРВОЙ половине XX века некоторые наркотики свободно продавали в аптеках в качестве лекарственных средств, в том числе предназначенных для борьбы с лишним весом. Несмотря на то что их вред для здоровья очевиден, представители определённых профессий всё ещё продолжают выбирать этот путь для поддержания стройности фигуры. Так, модель Софи Андертон, страдавшая наркозависимостью, призналась, что её коллеги часто принимают запрещённые вещества для подавления аппетита.

Нарушенная ГОРмония

Фото: FREEPIK

ХГЧ-диета заключается в приёме хорионического гонадотропина человека — гормона, который вырабатывается в женском организме во время беременности — и ограничении поступающей с пищей энергии до 800 калорий в день. ХГЧ вводится в кровоток, проглатывается или втирается в кожу. Нет никаких клинических исследований, подтверждающих эффективность этого метода. Считается, что потеря веса происходит из-за резкого снижения калорийности, которое может привести к нехватке витаминов и минералов, а также спровоцировать гиперстимуляцию яичников.

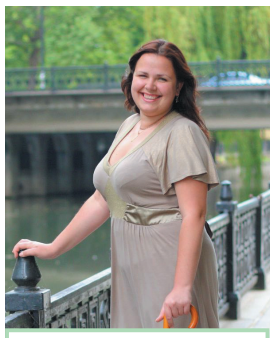

Я даже не узнаю себя больше. Это я 20 кило тому назад. Я уже примирилась с фактом, что буду толстой всю жизнь до тех пор, пока не попробовала Spirulina.

РЕВОЛЮЦИЯ – 2020: СУПЕРБЫСТРОЕ ПОХУДЕНИЕ, на 100% МОНОПРОДУКТ

+ 1 ВОДОРОСЛЬ, СЖИГАЕТ ЖИР

Таким образом я потеряла ВЕСЬ ЛИШНИЙ ВЕС МЕНЕЕ ЧЕМ ЗА 1 МЕСЯЦ!

Легко и без усилий.

(За год я не набрала ни одного килограмма.)

Мария решила рассказать свою историю для всех женщин, которым никогда не удавалось похудеть или которые всегда набирали потерянный вес. Теперь Вы можете обрести надежду, потому что история этой 38-летней женщины и матери двух девочек, кажется, увенчалась успехом.

То, что получилось у Марии, получится и у Вас. Вы же хотите избавиться от своего лишнего веса, без диет, голоданий и страданий.

Мария Николаенко.

«После потери 20 килограммов моя жизнь полностью изменилась. Мой муж берет меня за руку, когда мы идем на прогулку вместе».

Я всегда имела избыточный вес

С подросткового возраста у меня всегда были большие проблемы с весом. Я всегда была «пухлой». Мои одноклассники смеялись надо мной. Я плохо себя чувствовала и часто плакала.

Я вышла замуж в 28 лет и хотела на свадьбе быть красивой. Я попробовала все виды диет и пыток... Я пробовала все: голодание и изнурительные упражнения... И я смогла похудеть на 10 килограммов! Я не была худой, зато была хорошо сложенной. Увы, после возвращения из медового месяца я набрала почти весь потерянный вес. Я сразу забеременела и поправилась на целых 20 килограммов, которые уже не смогла сбросить.

Мне не нравился мой образ

Когда я смотрела в зеркало, я не могла узнать себя. Я видела себя уродливой и бесформенной. Я была на грани депрессии. Мне не нравился мой внешний вид, который видели другие люди и, особенно, мой муж, который не помогал мне, когда я постоянно сидела на диете. Я видела, что он смотрит на других женщин и считает ответственной меня за неудачные попытки похудеть. Он упрекал меня: «Сделай что-нибудь», «Действуй», «Ты толстеешь прямо на глазах»... Моя семья была дорога мне, поэтому я решила «действовать», чтобы наконец-то получить такое тело, которое я всегда хотела.

Я действительно попробовала все

Полная решимости, я начала пробовать разные методы, крема, диеты, лекарства... Худела на пару кило и снова толстела. Я потратила целое состояние без достижения каких-либо результатов. Я сходила с ума! Прошло уже больше года, а я по-прежнему весила 79 килограммов. Учитывая, что мой рост 160 см, я была похожа на мяч.

Потом я прочла статью, которая изменила мою жизнь

Однажды в приемной моего врача я листала журнал и нашла статью, в которой было несколько примеров счастливых женщин и мужчин, которые смогли потерять вес. Они все были в той же ситуации, что и я: испробовали все, но не добились успеха, и, в конце концов, они потеряли вес! А некоторые даже 16 килограммов в течение 4 недель, и все благодаря средству на основе всего одной морской водоросли. Я была настроена скептически, потому что свежи были в памяти прежние неудачи.

Однако это не стоило мне ничего

И все же я позвонила по указанному в статье номеру. Мне объяснили, что, пробуя, я не рискую ничем, так как, если я не получу желанных результатов, получу возмещение. Так что я собралась с силами и заказала пастилки Spirulina. Достаточно было просто принимать по 3 пастилки в день, независимо от еды. Я могла худеть незаметно для всех, продолжая кушать, как обычно. Это было замечательно! Так как не было необходимости следовать какой-либо особенной диете, я могла продолжать готовить и есть без раздумья.

5 килограммов менее чем за неделю

Я была поражена, когда очень быстро потеряла первый килограмм. Тогда я продолжала принимать по 3 пастилки в день, чтобы терять по килограмму в день. Я нормально ела и делала свою работу – все, как обычно. Но я начала «таять» на глазах! За неделю я потеряла 5 килограммов, ничего не меняя в моих привычках, без диет и изнурительных упражнений!

Мой муж не поверил. Я худела на его глазах!

Каждые два дня я взвешивалась и... удивлялась потере веса! Моя одежда стала слишком большой... Я уменьшилась на 2 размера. Представьте мою радость от того, что теперь я смогу носить новую и модную одежду, которая подчеркнет мою фигуру вместо того, чтобы скрывать мои недостатки.

Через 10 дней я уже потеряла 10 килограммов

Мой муж и все вокруг меня не могли поверить своим глазам. Все, что они видели, что я ела, как обычно, но заметно похудела. Однажды мне пришлось раскрыть свою тайну сестре... Она тоже хотела прийти в форму и заказала курс Spirulina немедленно. Она тоже потеряла лишние килограммы за четыре недели. На самом деле я потеряла 20 килограммов в течение одного месяца.

Менее 20 кг в месяц!

Первый, кто поздравил меня с результатом, был мой муж! Теперь я вижу, что он действительно горд и счастлив, что у него красивая жена. Я обнаружила необычайную жизненную силу и новый интерес к жизни. Я часто напеваю в течение дня. Этого не случалось со мной в течение длительного времени, пока я была толстой!

Уже прошло более восьми месяцев, и я могу уверить вас, что не набрала ни одного килограмма. Мой вес полностью стабилизировался на уровне 60 килограммов, что соответствует моему идеальному весу. Я ем все, что хочу, и не набираю вес.

Вы тоже можете потерять до 400 граммов за 8 часов

Следуя тем же рекомендациям, что и я, вы тоже начнете быстро худеть.

Вы можете потерять до 5 килограммов в течение нескольких дней, пока не достигнете своего идеального веса. После чего вы не наберете вес, потому что ваш вес стабилизировался. Вы будете чувствовать себя более привлекательной и уверенной.

Можно достичь отличных результатов

Если вы останетесь недовольны покупкой, вы всегда можете отказаться от продукта и получить назад уплаченную сумму (исключая стоимость доставки и упаковки). Для этого вам необходимо отправить на наш адрес заявление о возврате денег, а также пустые (начатые) упаковки, за которые вы желаете получить возврат средств, заказным письмом с уведомлением о вручении, в течение 30 дней после получения товара. После получения от вас заявления мы как можно быстрее сделаем возврат ваших денежных средств.

Ниже приведены три самых распространенных вопроса, которые задают нам про Spirulina

Вопрос: *Как может Spirulina помочь в потере веса, если я продолжаю обычное питание?*

Ответ: *Spirulina способна предотвратить осаждение жира на стенках, изгоняя и удаляя их день за днем. Отсюда происходит самая быстрая потеря веса, которую вы когда-либо могли наблюдать в сочетании с натуральными продуктами.*

Вопрос: *Как это работает?*

Ответ: *Выбрав подходящий курс, вам достаточно принимать по 3 пастилки ежедневно независимо от приема еды, чтобы потерять желаемый вес. При этом продолжайте есть обычную пищу, и уже за 8 часов вы сможете потерять более чем 400 г.*

Вопрос: *Каков точный состав данного продукта?*

Ответ: *Это монопродукт, который состоит исключительно из одного вида морской водоросли. Именно в таком виде он имеет эффективное действие, и вы увидите результат на бедрах, животе, лице!*

Закажите по телефону:
8 (800) 250-35-70
Отправьте СМС* с заказом на номер:
+7 (925) 007-30-03
Заказ по СМС и электронной почте:
rusbetaprotect@gmail.com
просим присылать в следующем формате: *кол-во товара, код продукта, цена, фамилия, имя, почтовый индекс, область, район, город, улица, номер дома, квартиры.*
Заказ онлайн на сайте:
www.ru.betaprotect.com

КУПОН ЗАКАЗА

Заполните купон и отправьте по адресу: 115088, г. Москва, а/я №121 ООО «МЕД КОМПЛЕКС»

☐ **Да, пожалуйста, вышлите мне курс Spirulina, указанное ниже:**

☐ *Пастилки Spirulina программа на 30 дней (3 упаковки)* ***Цена: 2999 руб.*** **Код продукта: 11 44 145**

☐ *Пастилки Spirulina программа на 20 дней (2 упаковки)* ***Цена: 2299 руб.*** **Код продукта: 11 44 144**

☐ *Пастилки Spirulina программа на 10 дней (1 упаковка)* ***Цена: 1399 руб*** **Код продукта: 11 44 143**

+ почтовые расходы

Ф._____
И._____
О._____
Индекс _____
Область_____
Район _____
Город/село _____
Ул. _____
Дом_____кв._____
Моб. тел._____

*Делая заказ, вы предоставляете продавцу ООО «МЕД КОМПЛЕКС», 123557, Москва, Большой Тишинский пер., д. 43 цок. пом. 8, ОГРН: 1027700528591, право на хранение, обработку и передачу ваших персональных данных в целях выполнения вашего заказа. Фотографии носят иллюстративный характер, ваши результаты могут отличаться. Является пищевой добавкой.

Ваши ЛУЧШИЕ ПОКУПКИ!*

СПЕЦИАЛЬНЫЕ ПРЕДЛОЖЕНИЯ!

Мини-кондиционер

2990 руб.
1990 руб.

Компактный персональный охладитель, наполняющий воздух вокруг Вас приятной прохладой всего за несколько минут. Обладает легким весом и бесшумным вентилятором, имеет 3 скоростных режима. Остужает нагретый воздух, создавая в зоне отдыха комфортный микроклимат. Просто добавьте в него воды и нажмите кнопку. Охладитель повышает влажность в помещении и дополнительно очищает воздух. Его секрет в технологии гидроохлаждения, использующей воздушный фильтр в испарителе. Прибор охлаждает горячий воздух, превращая его в прохладный и освежающий. Обладает привлекательным дизайном и встроенной подсветкой, может использоваться как ночник.

Светильник «Чемпион солнечная батарея»

Суперцена! 990 руб.

+ второй в подарок!

Уникальная разработка военной промышленности, которая теперь доступна и Вам! Новейшая технология светодиодной панели. Сочетает в себе три устройства: кемпинговая лампа с ярким мягким светом, мощный фонарь прожекторного типа, зарядное устройство «power bank». Создает круговое освещение на 360 градусов и виден даже с расстояния 3 км. Срок службы светодиодных панелей – 100 000 часов, а это означает, что при обычном использовании светильником можно пользоваться всю жизнь. Находясь на рыбалке, охоте, в походе, на даче, кемпинге на природе и т.д., Вам не придется переживать, что в самый ответственный момент Вы останетесь без мощного источника света, т.к. кемпинговый фонарь имеет два источника питания: солнечная батарея и встроенный аккумулятор большой емкости. Кроме того, Вы не останетесь без связи, так как всегда сможете подзарядить свой телефон от разъема USB, который встроен в фонарь «Чемпион».

Лента «Супер Фикс»

1 шт. 690 руб.
2 шт. 990 руб.

Лента «Супер Фикс» – это специальный состав, который имеет тройную толщину и обработан сверхсильным клеем, который позволит ей моментально приклеиться к любой поверхности и образовать герметичное соединение, закрывая даже самые сильные течи, порезы, разрывы и т.д. Легко зафиксируется на любой ровной поверхности (пластик, металл, плитка, дерево, керамика, кирпич, бетон, стекло, брезент и т.д.) и образует герметичное соединение. Лента «Супер Фикс» заклеит влажную поверхность даже под водой!

Проточный кран-водонагреватель

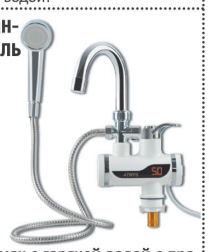

1690 руб.

С дисплеем + ДУШ

2490 руб.

Забудьте о проблемах с горячей водой с проточным краном-водонагревателем!
Кран нагревает воду за несколько секунд, можно регулировать температуру. Идеальный вариант для дома и дачи. Экономит электроэнергию! Устанавливается всего за пару минут.

Палочки для очистки водосточных труб

690 руб.

Палочки Sani Sticks – это быстрый и эффективный способ устранить засор или неприятный запах в трубах, не прибегая к помощи сантехника. Опустите палочки в слив раковины или ванны, полностью погрузив в водосточную трубу. Концентрат, входящий в состав, – это смесь энзимов и ферментов; попадая в воду, он начинает действовать мгновенно. Они расщепляют остатки пищи, моющих средств, жир и волосы. Вы можете забыть о забившейся раковине или сливном отверстии душевой кабины. Одной упаковки хватит на ГОД!

1+1 Купи одну и получи вторую в подарок!

Фотошторы + Тюль В ПОДАРОК! Габардин (150х270) 2 шт. 3D-печать цветы как живые!

2990 руб. 1990 руб.

«Золотое искушение»

«Цветочная композиция»

Нервущиеся японские колготки (Черные или телесные)

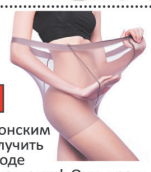

1290 руб. 790 руб.

Благодаря новейшим японским технологиям удалось получить единственный в своем роде продукт – нервущиеся колготки! Они представляют собой переплетения миллиона мелких ниток в жгуты, отличаются повышенной эластичностью, это позволяет им быть более устойчивыми к внешним воздействиям. Колготки держат форму, не теряют своих качеств даже после 2 тыс. стирок. Благодаря высокой плотности и эластичности колготки отлично скрывают недостатки фигуры, особенно «апельсиновую корку» в области ягодиц и галифе. Повышают тонус, защищают ноги от переутомления благодаря специальным вставкам в области носка. Не сковывают движений и не способствуют замедлению кровотока, благодаря компрессионному эффекту защищены вены и сосуды.

Многофункциональный парогенератор

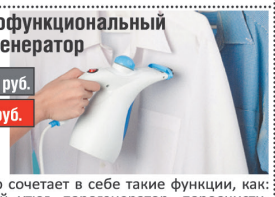

2590 руб.
990 руб.

Прибор сочетает в себе такие функции, как: паровой утюг, парогенератор, пароочиститель и увлажнитель воздуха. Вырабатывает непрерывный поток пара, за счет чего хорошо проникает в ткань и распрямляет складки, чистит, дезинфицирует и избавляет от неприятного запаха. Уничтожает пылевых клещей и бактерии. Попробуйте погладить им шторы, освежить кресла и диван, избавиться от аллергенов и пыли на подушках и одеялах. Парогенератор борется с неприятными запахами и пятнами пота. Прекрасная модель среди ручных отпаривателей.

Электропростыня

1990 руб. 1790 руб.

Электроплед

2990 руб. 2490 руб.

Дома, в квартире, на даче, в коттедже, на природе вы сможете спать в тепле и дышать свежим воздухом всю ночь! Вы забудете о сырости в постели! Снимает мышечное напряжение, расслабляет организм! Диван станет источать приятное комфортное тепло, даже когда вы сидите на нем! Вы сможете обогреваться почти даром! (1 коп./час). Позволяет спать в помещении с t около ноля градусов! Полная безопасность благодаря новой австрийской технологии! Покрытие из 100% натуральной х/б ткани. Вы сможете быть на даче дольше на 3-4 месяца в году. Сделано в России.

Утилизатор отходов САНЭКС

1790 руб. 1190 руб.

Все хозяева частного дома, не имеющие подключения к центральной системе канализации, сталкиваются с вопросом очистки накопительной емкости. Упростит задачу САНЭКС для септиков и выгребных ям. Он переработает жиры, органику, бумагу, остатки пищи и отходы жизнедеятельности. После применения содержимое выгребной ямы уменьшается в объеме почти в 30 раз. Попадая в выгребную, сливную яму, туалет, канализационную систему, САНЭКС перерабатывает ее содержимое в воду и ликвидирует неприятные запахи органического происхождения. Упаковки 400 г хватит на 4 летних сезона.

Матрас топпер с анатомическим эффектом

Суперцена! от 1690 руб.

Размеры: 70х200 см; 90х200 см; 120х200 см; 140х200 см; 160х200 см

Делает спальное место удобным и комфортным. Высокоэластичная пена адаптируется к форме тела, обеспечивая бережную поддержку в области шеи, позвоночника, бедер, создавая условия для расслабления и отдыха. Подходит для обновления старых диванов, кроватей, матрасов, разглаживает ямки и перепады.

Бюстгальтер корректирующий «Ах Бра»

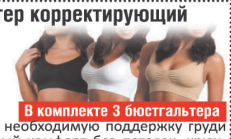

1710 руб.
990 руб.

В комплекте 3 бюстгальтера

Обеспечивает необходимую поддержку груди и максимальный комфорт без петелек, крючков, швов и косточек; не собирается складками и не сдавливает по бокам; делает декольте соблазнительным; эластичный, не ограничивает движений, удобно заниматься спортом. Размер «Ах Бра» совпадает с размером Вашей одежды (майки, рубашки): S 40-42, M 42-44, L 46-48, XL 50-52, XXL 52-54, XXXL 54-56.

Простыня на резинке

Размеры: 90х200 см / 140х200 см / 160х200 см.
Материал: 100% хлопок.
Цвет: персиковый, морской волны.

Суперцена! от 790 руб.

Ультразвуковое устройство «Золушка» для бережной стирки

1990 руб. 1190 руб.

Сверхминиатюрное ультразвуковое устройство «Золушка» (поместится на ладони) бережно перестирает горы белья в емкостях любого объема и обеспечит высокое качество стирки. Сверхэкономична: потребляет электроэнергии менее 20 Вт. Работает бесшумно. Благодаря компактному размеру машинку удобно брать с собой в командировку, на дачу. Она легко помещается в обычной сумке. Устройство может постирать крупные вещи, и Вам не придется сдавать их в химчистку (одеяла, скатерти, гардины, шторы).

Отпугиватель грызунов и насекомых

990 руб.

2 штуки

Устройство предназначено для отпугивания тараканов, жуков, мышей, крыс. Защитит дом, квартиру, промышленное предприятие площадью до 200 кв. м. Просто вставьте его в розетку. Можно использовать, если в доме дети, собаки и кошки, безопасен для Ваших домочадцев. В него встроен уютный ночник.

1+1 Купи один и получи второй в подарок!

Набор больших кастрюль «Богатый урожай»

Суперцена! 3990 руб.

Высокое качество стали. Для любого типа плит. Стеклянные крышки в комплекте. 5 объемов на все случаи жизни: 4,5 л, 5,5 л, 8 л, 10 л, 12 л.

Прибор для удаления волос

1520 руб.
1190 руб.

Прибор быстро и безболезненно удалит нежелательные волосы над губой, на щеках, подбородке, в зоне подмышек, на ногах и в зоне бикини. Удаляет волоски на корневом уровне.

Маникюрный набор в подарок!

Говорящий хомяк

Woody O'ime (Original)

1790 руб.
990 руб.

Кукла-повторяша

1790 руб.
1190 руб.

Уникальные развивающие игрушки способны рассмешить до слез любого, попытавшегося заговорить с ними. Повторяют все произнесенные слова и звуки на любом языке мира, очень забавно получается, когда игрушка повторяет звуки кошек и собак. Когда Вы что-то жуете, она жует с Вами и имитирует хохот!!! Эти игрушки поднимут настроение и помогут развеселить друзей! Покорят сердце ребенка и взрослого с первой минуты знакомства.

Электрическая ножеточка

1790 руб. 990 руб.

Правильная и эффективная заточка ножей надолго! Имеет специальные направляющие, которые позволяют заточить нож по всем правилам – с нужным углом заточки. Моментальная и качественная заточка обеспечит долговременную остроту ножа. Заточит нож с зубчатым лезвием. Имеется специальный разъём для ножниц и отвёрток. Работает от 220 В.

Гелевый фиксатор «Валгус»

990 руб.
590 руб.

2 штуки

Гелевый фиксатор бережно исправляет дефект «косточки», в простонародье – «шишки» на ноге. Специальная вставка удерживает большой палец стопы в правильном положении и не дает ему отклоняться во время ходьбы. Фиксатор предотвращает сдавливание обувью, а особые свойства поддерживают физиологическое положение большого пальца при наличии деформированного сустава. Эластичный материал не повреждает кожу и защищает ее между пальцами от трения, образования натертостей, мозолей и огрубелостей.

Усилитель звука

1790 руб. 1190 руб.

Отличная слышимость с высоким разрешением. Легкий, мощный и незаметный усилитель звука со звуковым сигналом высокого разрешения. Ни один разговор больше не ускользнет от вас. Регулируемая громкость. Подходит для использования в любом месте: на спортивных состязаниях, за городом, на работе, в школе на праздниках и дома. Не является медицинским изделием.

Новейший автоматический веник

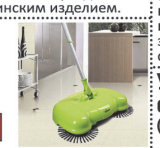

1890 руб. 990 руб.

Автоматический веник необходим любой хозяйке на каждый день. По бокам прибора размещены щетки, которые вращаются и собирают мусор. Работает без батареек и электричества. Соприкасаясь с поверхностью, щетки начинают двигаться. Боковые щетины собирают мусор и подметают его к центральному валику. Пыль и грязь попадают в специальный контейнер. Большая ручки вращается на 360° и сильно облегчает работу.

Швейная мини-машинка

2690 руб.
1490 руб.

С этой мини-машинкой Вы подошьете брюки или юбку, вставите молнию. Подарите своим любимым вещам вторую жизнь. С ней легко пришить заплатку, красивый декоративный элемент. Вы сошьете красивую одежду, используя ножную педаль, это сделает процесс шитья быстрым и удобным.

Набор для шитья с Чудо-иголками

790 руб.

Теперь заправлять нитку в иголку можно с закрытыми глазами! Это иголки с необычным строением ушка, оно не замкнуто, а имеет разрыв. Просто проведите ниткой по ушку чудо-иголки, и она непременно найдет вход. При этом выскользнуть из ушка у нитки не получится. В наборе Вы найдете: 8 чудо-иголок, пуговицы, сантиметр, наперсток, ножницы, булавки, булавки английские, 9 катушек с нитками!

Набор кастрюль

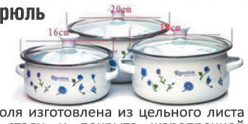

1690 руб.
990 руб.

Каждая кастрюля изготовлена из цельного листа углеродистой стали и покрыта жаропрочной эмалью. Диаметр: 16, 18 и 20 см.

Мини-печь

3990 руб.
2990 руб.

Компактная альтернатива классической русской печи. Разработана российскими специалистами. Вы сможете: сварить ароматные и рассыпчатые каши из различных злаковых культур, запечь горшочки с овощным и мясным наполнением, испечь хлеб, пироги, ватрушки и другие сдобные лакомства, запечь мясо или рыбу, котлеты и тефтели, сварить суп, приготовить запеканки различного содержания, равномерно разогреть блюда без сомнительных микроволн, посушить ягоды, грибы, фрукты и зелень. Экономное потребление электроэнергии. Блюда как из русской печки!

Самогонный аппарат «Маруся»

2990 руб. 1690 руб.

Производит 1000 мл самогона в час! Не требует водопровода. Подробная инструкция. Россия.

Вкусоароматические концентраты на 300 литров коньяка каждому в подарок!

Электрический измельчитель «Молния»

1490 руб. 1290 руб.

«Молния» – незаменимый помощник на кухне. Он один заменит несколько бытовых приборов (от кофемолки и мясорубки до яйцерезки и блендера). Компактный размер. В нем: 2 сменные самозатачивающиеся насадки из стали для пюрирования и нарезки кубиками; вместительная чаша; высокая скорость вращения ножей. «Молния» справляется с продуктами разной твердости (кофейные зерна, лед, овощи, фрукты, орехи), помогает приготовить широкий спектр блюд (пюре любой густоты, детское питание, соусы, заготовки для салатов и пр.).

Мультислайсер «Китчен Мастер» (3 барабана в комплекте)

1290 руб.
990 руб.

«Китчен Мастер» схож с мясорубкой внешне и по принципу работы. Это своего рода терка современного типа. Режет овощи ломтиками, брусками, соломкой, кругами и сохраняет их сочными, делает крошку из шоколада, перетирает орехи, натирает сыр и готовит панировку, шинкует капусту в салат, картофель, яблоки тонкими пластинами. Легко устанавливается и надежно закрепляется на столе. Лезвия из высококачественной стали, не нуждаются в заточке.

Увеличительные очки-лупа Big Vision (Биг Вижн)

1 шт. 790 руб.
2 шт. 990 руб.

Очки-лупа дают визуальное увеличение предмета на 160% и при этом оставляют Ваши руки свободными. Они прекрасно подходят для чтения, шитья и выполнения различных работ, требующих большой точности! Не являются медицинским изделием.

Гарантия качества! Звоните прямо сейчас!

С информацией о продавце, организаторе акций, правилах их проведения, кол-ве призов, сроках, месте, порядке их получения можно узнать по тел. 8 (499) 213-03-16. Акции действительны с 22.07.2020 г. по 31.07.2020 г.
*По итогам продаж 2019 г. ООО «Топ-Шоп» ОГРН 1177746729115/19.07.2017 г. Юр. адрес: 115191, г. Москва, ул. 2-я Рощинская, 4, эт. 5, пом. 1а, ком. 1 раб. М №XII. Товар сертифицирован. Реклама.

ДОСТАВКА ПО МОСКВЕ И ВСЕМ РЕГИОНАМ РОССИИ

8 (499) 213-03-16

Работаем без выходных с 09.00 до 20.00